



Editorial

Bogotá celebra con orgullo 484 años. Este aniversario evoca el crecimiento exponencial de la capital colombiana durante siglos y nos invita a reflexionar sobre lo construido en materia de salud y su infraestructura en las últimas décadas.

Desde las diferentes Subredes, bajo el modelo territorial Salud a Mi Barrio, Salud a Mi Vereda, llegamos a cada hogar para dar respuesta a las necesidades del área urbana y rural.

Con la construcción, dotación y entrega de los Centros de Salud Manuela Beltrán y Candelaria La Nueva y la segunda torre del Hospital de Meissen beneficiamos, especialmente a la ciudadanía de Ciudad Bolívar. Acercamos más y mejores servicios que, sin duda, impactan positivamente la calidad de vida de los pobladores del sur de Bogotá.

Ahora, avanzamos con pasos agigantados en obras como los Centros de Salud Tunal y Danubio y el Hospital de Usme que también mejorarán la vida de nuestros usuarios y sus familias en las localidades de Usme y Tunjuelito.





La representativa gestión de los últimos tres años nos demuestra que somos capaces de superar retos antes impensables, con el fin de garantizar la salud y bienestar de la comunidad.

Con enfoque diferencial y de género ofrecemos un portafolio excepcional que activa nuestros mejores servicios para brindar soluciones en salud a la población más vulnerable.

Gracias a estos esfuerzos nos unimos orgullosos a la celebración de los 484 años de nuestra Bogotá.

Cordialmente,
Luis Fernando Pineda Ávila
Gerente

Índice

| | | |
|--|---|-----------------|
|  | La Subred Sur innovando en salud | Página 3 |
|  | Foro Nacional | Página 4 |
|  | Salud y seguridad en el trabajo | Página 5 |
|  | Lactancia materna | Página 6 |
|  | Semana en imágenes | Página 7 |

La Subred Sur innovando en procesos de diagnóstico temprano de sífilis congénita

La Subred Sur sigue innovando en los procedimientos médicos que contribuyan a la calidad de vida de los habitantes del sur de Bogotá.

Fortaleciendo nuestro proceso de ser hospital universitario, los especialistas de la entidad realizan procesos de investigación, que aportan a robustecer los servicios de salud que se brindan a los usuarios; este es el caso de la doctora Narda María Olarte, médico especialista de la Dirección de Gestión del Riesgo, **quien vienen adelantando un protocolo médico que permita el diagnóstico temprano de sífilis congénita en los neonatos, por medio de la caracterización molecular de infección por sífilis.**

El procedimiento consiste en tomar muestras de la mamá y el bebé, al momento del nacimiento y que tiene sospechas de contagio por la enfermedad, **a través de técnicas moleculares de última generación y así confirmar el diagnóstico del recién nacido. Esto permitiría una atención temprana a la enfermedad y mayor efectividad en el tratamiento.**

La investigación concursó en la convocatoria Atenea y salió favorecida para financiación y desarrollo del protocolo. En la Subred Sur seguimos pensando en brindar más y mejores servicios a las familias de Bogotá.

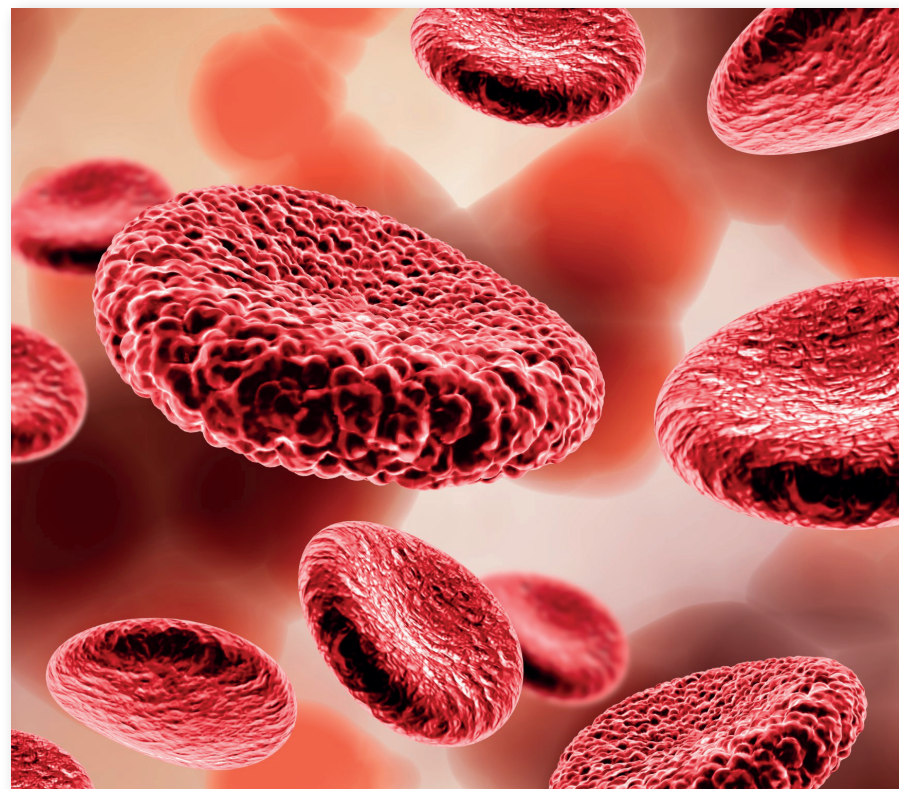

La Subred sur en el Foro Nacional de Acreditación en Salud



La Subred Sur fue invitada al VIII Foro Nacional de Acreditación en Salud: **Buenas Prácticas en el Eje de Responsabilidad Social**, organizado por el Ministerio de Agricultura, para dar a conocer las actividades que realiza la entidad en el marco de este eje.

Dentro de la jornada se socializó **todo el trabajo hecho con los mercados campesinos**, una iniciativa que ayuda a la población campesina de las localidades de Sumapaz, Ciudad Bolívar y Usme, en la venta de sus productos y la relación que muchos de ellos tienen con el **parque Chaqué**. Además, de las actividades de responsabilidad ambiental como: ciclopaseos, movilidad sostenible y ferias ambientales.

De esta manera la Subred Sur demuestra que está comprometida con las familias y territorios del sur de Bogotá.

Salud y seguridad

en el trabajo

En el marco del mes de la salud y la seguridad en el trabajo la Subred Sur **realizó toda una estrategia de cuidado y autocuidado en los entornos laborales y en los espacios de vida cotidiana, que permitan mejorar la calidad de vida y la salud de los colaboradores de la entidad.**

Dentro de estas actividades se realizó **una feria, en la que los participantes visitaban stands y recibían información en alimentación saludable, salud en el trabajo y hábitos de vida saludable, todo por medio de juegos.**

Preservar los buenos hábitos y contribuir al bienestar de los colaboradores de la entidad son fundamentales para la Subred Sur.



Lactancia materna

la mejor opción de amor para los niños y niñas



El amamantamiento es la forma natural, normal y específica de la especie humana para alimentar a las niñas y niños. **La leche materna es el mejor y único alimento que una madre puede ofrecer a su hijo tan pronto nace, no solo por su contenido nutricional, sino también por su contribución emocional, ya que el vínculo afectivo que se establece entre la madre y su bebé constituye una experiencia especial, singular e intensa, que vincula al padre y a la familia.**

Tenga en cuenta algunos de los beneficios de la lactancia materna:

- Los adultos que fueron amamantados cuando niños tienen 3,4 puntos más en los indicadores de desarrollo cognitivo. Un aumento en el desarrollo cognitivo resulta en más años de escolaridad.
- Los bebés que son amamantados tienen un 60% menos de riesgo de morir por síndrome de muerte súbita infantil, comparados con los que no son amamantados. El efecto es aún mayor para infantes que reciben lactancia materna exclusiva.
- La lactancia materna universal ahorraría US \$ 302 mil millones al año en todo el mundo
- La lactancia materna es la forma óptima de alimentar a los bebés, ofreciéndoles los nutrientes que necesitan en el equilibrio adecuado, así como ofreciendo protección contra las enfermedades.





La Subred Sur realiza las olimpiadas Subred Sur con juegos como fútbol, baloncesto, natación y voleibol, entre otros.

