NOMBRE DEL INFORME:	Seguimiento Procesos Disciplinarios.

CONTENIDO DEL INFORME

1. **PERIODO DE EJECUCIÓN:** Agosto – Septiembre de 2024.

2. **OBJETIVO:** Verificar la gestión de los procesos, los controles implementados y actividades de seguimiento de los Procesos Disciplinarios de la Subred Integrada de Servicios de Salud Sur E.S.E.

3. **ALCANCE:** Julio de 2023 a julio de 2024

4. **EQUIPO AUDITOR:**

   Astrid Marcela Méndez Chaparro – Jefe de Oficina Control Interno.

   Nubia Esperanza Rodríguez Guerra – Profesional Especializada Contratista.

5. **METODOLOGÍA:** El seguimiento y verificación realizado por la Oficina de Control Interno, tomó como fuente de información la suministrada por los procesos de Control Disciplinario Interno y Gestión Jurídica.

6. **MARCO NORMATIVO - CRITERIOS DE EVALUACIÒN**

   Normatividad Externa.

- Constitución Política de Colombia.

- Ley 87 de 1993 *"Por la cual se establecen normas para el ejercicio del Control Interno en las entidades y organismos del Estado y se dictan otras disposiciones".*

- *Ley 489 de 1998 "Por la cual se dictan normas sobre la organización y funcionamiento de las entidades del orden nacional, se expiden las disposiciones, principios y reglas generales para el ejercicio de las atribuciones previstas en los numerales 15 y 16 del artículo 189 de la Constitución Política y se dictan otras disposiciones."*

- Ley 1952 de 2019 *"por medio de la cual se expide el Código General Disciplinario, se derogan la Ley 734 de 2002 y algunas disposiciones de la Ley 1474 de 2011, relacionadas con el derecho disciplinario.*

- *Ley 2094 de 2021 "por medio de la cual se reforma la ley 1952 de 2019 y se dictan otras disposiciones"*.

- *Decreto 1656 de 2021 "Por el cual se corrigen unos yerros en la Ley 2094 de 2021*

"Por medio de la cual se reforma la Ley 1952 de 2019 y se dictan otras disposiciones".

- *Decreto 284 de 2004 Alcaldía Mayor de Bogotá, D.C. Adopta el "Sistema Distrital de Información Disciplinaria" que deberá implementarse por los organismos y entidades distritales a las que es aplicable el Código Disciplinario Único, quienes podrán sugerir los cambios y ajustes que consideren pertinentes de acuerdo con la normatividad vigente.*

- *Directiva 002 de 2018 "Directrices para la actualización del Sistema Distrital de Información Disciplinaria -SID-.", Alcaldía Mayor de Bogotá, D.C.*

- *Resolución 104 de 2018 "Por la cual se establecen los parámetros para la administración, seguridad y la gestión de la información jurídica a través de los Sistemas de Información Jurídica" Secretaría Jurídica Distrital*

- *Directiva 002 de 2018 Alcaldía Mayor de Bogotá, D.C. "Adopta el Modelo de Gerencia Jurídica Pública para las entidades, organismos y órganos de control del Distrito Capital. El Sistema Distrital de Información Disciplinaria es una herramienta tecnológica para la aplicación coherente y armónica de las actuaciones disciplinarias en el Distrito Capital, a través del cual se accede a información relevante sobre los tipos disciplinarios investigados y sancionados. Los organismos y entidades distritales a las que es aplicable el Código Disciplinario Único deberán implementar y actualizar de manera permanente el Sistema Distrital de Información Disciplinaria SID, en los términos de los Decretos Distritales 284 de 2004 y 342 de 2007. La Dirección Distrital de Asuntos Disciplinarios es la competente para administrar el Sistema."*

- *Decreto 284 de 2004 Alcaldía Mayor de Bogotá, D.C. "Adopta el "Sistema Distrital de Información Disciplinaria" que deberá implementarse por los organismos y entidades distritales a las que es aplicable el Código Disciplinario Único, quienes podrán sugerir los cambios y ajustes que consideren pertinentes de acuerdo con la normatividad vigente."*

- *Decreto 654 de 2011 Alcaldía Mayor de Bogotá, D.C. "Adopta el Modelo de Gerencia Jurídica Pública para las entidades, organismos y órganos de control del Distrito Capital. El Sistema Distrital de Información Disciplinaria es una herramienta tecnológica para la aplicación coherente y armónica de las actuaciones disciplinarias en el Distrito Capital, a través del cual se accede a información relevante sobre los tipos disciplinarios investigados y sancionados. Los organismos y entidades distritales a las que es aplicable el Código Disciplinario Único deberán implementar y actualizar de manera permanente el Sistema Distrital de Información Disciplinaria SID, en los términos de los Decretos Distritales 284 de 2004 y 342 de 2007. La Dirección Distrital de Asuntos Disciplinarios es la competente para administrar el Sistema. Los Jefes de los organismos y entidades distritales a las que les es aplicable el Código Disciplinario Único deberán garantizar el cumplimiento de los requisitos tecnológicos necesarios para la operatividad del Sistema, los cuales serán establecidos mediante acto administrativo de la Secretaria General de la Alcaldía Mayor de Bogotá. En concordancia con lo establecido por la Circular 111 de 2011 de la Secretaría General*

de la Alcaldía Mayor de Bogotá."

- *Circular 049 de 2022 "Emite lineamiento para promover la implementación de buenas prácticas en el trámite de notificaciones y comunicaciones de los actos administrativos que se expiden en el marco de los procesos disciplinarios, como principal mecanismo de publicidad que permite concretar el derecho fundamental al debido proceso." Secretaría Jurídica Distrital - Dirección Distrital de Asuntos Disciplinarios*

- *Circular 050 de 2022 "GESTION DOCUMENTAL, CUSTODIA Y ARCHIVO EXPEDIENTE EN EL PROCESO DISCIPLINARIO" "Define el Programa de Gestión Documental (PGD), como el instrumento archivístico que le permite al Archivo General de la Nación (AGN) formular y documentar a corto, mediano y largo plazo, el desarrollo sistemático de los procesos de la gestión documental; también define las Tablas de Retención Documental (TRD), como un instrumento archivístico que permite la clasificación documental de la entidad acorde a su estructura orgánico - funcional, e indica los criterios de retención y disposición final resultante de la valoración documental." Secretaría Jurídica Distrital - Dirección Distrital de Asuntos Disciplinarios Gestión Documental*

- *Circular 057 de 2022 "Insta a los operadores disciplinarios del Distrito Capital (servidores y colaboradores), a adoptar e implementar en el ejercicio de la potestad disciplinaria, la metodología del proceso disciplinario contenida en la guía básica sobre el procedimiento que incorpora la Ley 1952 de 2019, la cual ofrece una ruta básica razonada y precisa para el adelantamiento del proceso disciplinario de principio a fin." Secretaría Jurídica Distrital - Dirección Distrital de Asuntos Disciplinarios*

- *Resolución Reglamentaria 034 de 2023 "Por la cual se adopta la nueva versión del procedimiento para el Trámite del Proceso Disciplinario y se dictan otras disposiciones", Contraloría de Bogotá D.C.*

- *Circular 010 de 2023 "PRESCRIPCIÓN DE LA ACCIÓN DISCIPLINARIA SEGÚN LA LEY 2094 DE 2021" Secretaría Jurídica Distrital - Dirección Distrital de Asuntos Disciplinarios.*

- *Circular 031 de 2023 "LINEAMIENTOS ÚTILES PARA EL CORRECTO DESEMPEÑO ROL DE JUZGAMIENTO DISCIPLINARIO" Secretaría Jurídica Distrital - Dirección Distrital de Asuntos Disciplinarios*

- *Directiva Conjunta 005 de 2023* ***"****DIRECTRICES PARA LA ATENCIÓN Y GESTIÓN DE DENUNCIAS POR POSIBLES ACTOS DE CORRUPCIÓN, Y/O EXISTENCIA DE INHABILIDADES, INCOMPATIBILIDADES O CONFLICTO DE INTERESES Y PROTECCIÓN DE IDENTIDAD DEL DENUNCIANTE.****"** *Secretaría General Alcaldía Mayor de Bogotá, D.C. -Secretaría Jurídica Distrital****.***

Normativa Interna

- Acuerdo No. 039 de 2023 *"Por medio del cual se modifica la Estructura Organizacional de la Subred Integrada de Servicios de Salud Sur E.S.E."*

- Acuerdo No. 040 de 2023 *"Por medio del cual se modifica la Planta de personal de la Subred Integrada de Servicios de Salud Sur E.S.E."*

- Acuerdo No. 041 de 2023 *"Por medio del cual se modifica el Manual especifico de funciones y competencias laborales de la Subred Integrada de Servicios de Salud Sur E.S.E."*

7. CONCLUSIÓN

Con el fin de darle contexto al informe generado es importante definir los siguientes conceptos:

Acción Disciplinaria: ***"Ley 1952 de 2019; Artículo 83. Ejercicio de la acción disciplinaria.*** *La acción disciplinaria se ejerce por la Procuraduría General de la Nación; la Comisión Nacional de Disciplina Judicial y las Comisiones Seccionales de Disciplina Judicial, o quienes hagan sus veces; la Superintendencia de Notariado y Registro; los Personeros Distritales y Municipales; las Oficinas de Control Disciplinario Interno establecidas en todas las ramas, órganos y entidades del Estado; y los nominadores.* Subrayado fuera de texto.

Nota: (la expresión subrayada se entenderá elimida (sic) de conformidad con el artículo 72 de la Ley 2094 de 2021, la cual señala: La expresión "o el que haga sus veces" que acompaña a la nominación de la Comisión Nacional de Disciplina Judicial y las Comisiones Seccionales de Disciplina Judicial y las Comisiones Seccionales de Disciplina Judicial, se entenderá eliminada)".

Control Disciplinario Interno: ***"Ley 2094 de 2021; Artículo 14.*** *Modificase el artículo 93 de la Ley 1952 de 2019, el cual quedará así:*

ARTÍCULO 93. Control disciplinario interno*. Toda entidad u organismo del Estado, con excepción de las competencias de la Comisión Nacional de Disciplina Judicial y las Comisiones Seccionales de Disciplina Judicial, debe organizar una unidad u oficina del más alto nivel encargada de conocer los procesos disciplinarios que se adelanten contra sus servidores.*

Si no fuere posible garantizar la segunda instancia por razones de estructura organizacional, esta será de competencia de la Procuraduría General de la Nación de acuerdo con sus competencias.

En aquellas entidades u organismos en donde existan regionales o seccionales, se podrán crear oficinas de control interno del más alto nivel con sus respectivas competencias.

La segunda instancia seguirá la regla del inciso anterior, en el evento en que no se pueda garantizar en la entidad. En los casos en donde se deba tramitar la doble conformidad, la decisión final estará siempre a cargo de la Procuraduría General de la Nación, atendiendo sus

competencias.

El jefe o director del organismo tendrá competencia para ejecutar la sanción."

Debido Proceso: ***"Ley 2094 de 2021; Artículo 3. Modificase el Artículo 12 de la Ley 1952 de 2019, el cual quedará así:***

> **Artículo 12. Debido proceso.** *El disciplinable deberá ser investigado y luego juzgado por funcionario diferente, independiente, imparcial y autónomo que sea competente, quienes deberán actuar con observancia formal y material de las normas que determinen la ritualidad del proceso, en los términos de este código y dándole prevalencia a lo sustancial sobre lo formal.*
>
> *En el proceso disciplinario debe garantizarse que el funcionario instructor no sea el mismo que adelante el juzgamiento.*
>
> *Todo disciplinable tiene derecho a que el fallo sancionatorio sea revisado por una autoridad diferente, su trámite será el previsto en esta ley para el recurso de apelación. En el evento en que el primer fallo sancionatorio sea proferido por el Procurador General de la Nación, la doble conformidad será resuelta en la forma indicada en esta ley."*

Sujetos Disciplinables: ***"Ley 1952 de 2019; Artículo 70. Sujetos disciplinables.*** *El presente régimen se aplica a los particulares que ejerzan funciones públicas de manera permanente o transitoria; que administren recursos públicos; que cumplan labores de interventoría o supervisión en los contratos estatales y a los auxiliares de la justicia."*

Circular 004 de 2022 Departamento Administrativo del Servicio Civil Distrital – Dascd: Dicta lineamientos para implementar la Ley 1952 de 2019, modificada por la Ley 2094 de 2021, para organizar la unidad u oficina del más alto nivel encargada de conocer los procesos disciplinarios y garantizar que los sujetos disciplinables, sean investigados y juzgados por funcionarios diferentes e independientes.

Derecho Disciplinario: El Derecho Disciplinario se ha definido como *"el conjunto de normas, sustanciales y procesales, en virtud de las cuales el Estado asegura la obediencia, la disciplina y el comportamiento ético, la moralidad y la eficiencia de los servidores públicos, con miras a asegurar el buen funcionamiento de los diferentes servicios a su cargo"* El Derecho Disciplinario como parte del Derecho Punitivo del Estado, se caracteriza por su cercanía al Derecho Penal, en cuanto debe someterse a los mismos principios que informan éste último. Sin embargo, reviste características propias y específicas que ameritan un tratamiento diferencial, entre otras razones, al carácter flexible y menos riguroso que tiene la aplicación de los principios de legalidad y tipicidad en el ámbito del Derecho Administrativo. "*Sentencia 721 de 2015 Corte Constitucional de Colombia".*

Finalidad del Derecho Disciplinario: La finalidad general del Derecho Disciplinario está dada por la salvaguarda de la obediencia, la disciplina, la rectitud y la eficiencia de los servidores del Estado. Así mismo, por la garantía de la buena marcha y buen nombre de la administración pública y la obligación de asegurar a los gobernados que las funciones oficiales sean ejercidas en beneficio de la comunidad (Art. 2º de la CP). En consecuencia, desde el punto de vista interno, persigue el cumplimiento de los deberes a cargo de los

servidores públicos y desde el punto de vista externo, tiene el propósito de que se alcancen los fines del Estado y los principios de la función pública. "*Sentencia C-392 de 2019 Corte Constitucional de Colombia".*

Finalidad de la Sanción Disciplinaria: Establece como finalidad de la sanción disciplinaria la prevención y corrección, para garantizar la efectividad de los principios y fines previstos en la constitución, la ley y los tratados internacionales. (Art. 5 y 11). *"Ley 1952 de 2019 Congreso de la República de Colombia".*

Acuerdos 039, 040 y 041 de 2023: Garantiza la segregación funcional en lo que respecta a las Etapas de Instrucción y Juzgamiento del Control Disciplinario Interno, en consecuencia se modifica el Manual Específico de Funciones y de Competencias Laborales de los empleos de Gerente, Asesor, Jefe de Oficina de Control Disciplinario Interno y Asesor Jurídico de la planta de personal de la Subred Integrada de Servicios de Salud Sur E.S.E.", definiendo la competencia de los funcionarios que avocarán conocimiento de las etapas concretas del proceso disciplinario.

Acorde a la normativa vigente

Marco Normativo

En cumplimiento de la Ley 1952 de 2019 *"Por medio de la cual se expide el código general disciplinario se derogan la ley 734 de 2002 y algunas disposiciones de la ley 1474 de 2011, relacionadas con el derecho disciplinario*"., modificada por la Ley 2094 de 2021 "*por medio de la cual se reforma la ley 1952 de 2019 y se dictan otras disposiciones"*,

ARTÍCULO 3. Modificase el Artículo 12 de la Ley 1952 de 2019, el cual quedará así:

ARTÍCULO 12. Debido proceso. El disciplinable deberá ser investigado y luego juzgado por funcionario diferente, independiente, imparcial *y autónomo que sea competente, quienes deberán actuar con observancia formal y material de las normas* que determinen la ritualidad del proceso, en los términos de este código y dándole prevalencia a lo sustancial sobre lo formal. En el proceso disciplinario debe garantizarse que el funcionario instructor no sea el mismo que adelante el juzgamiento. Todo disciplinable tiene derecho a que el fallo sancionatorio sea revisado por una autoridad diferente, su trámite será el previsto en esta ley para el recurso de apelación. En el evento en que el primer fallo sancionatorio sea proferido por el Procurador General de la Nación, la doble conformidad será resuelta en la forma indicada en esta ley.

Adicionalmente la Directiva 04 de 2022," Lineamientos implementación ley 1952 de 2019 modificada" por la ley 2094 de 2021.

Además, se complementa señalando que tal como lo señala la Directiva 04 de 2022, de la Secretaría Jurídica Distrital, se deberán adelantar los trámites necesarios para asignar la función de juzgamiento en primera instancia, a una dependencia jurídica del nivel directivo y cuyo jefe debe tener la calidad de abogado, requisito sine qua non para ejercer la función; para ello, se deberá igualmente, modificar la planta de personal, creando un empleo del nivel directivo y ajustar el Manual específico de funciones y competencias laborales para los empleos a quienes se les asigne esta función y se precisa que como en este caso, la Oficina Asesora Jurídica de la Subred de Salud, se debe transformar en una dependencia del nivel Directivo.

Fuente: Concepto técnico expedido DASC 22-03-2023

Función Pública

	LEY 734 DE 2002	LEY 1952 DE 2019	LEY 2094 DE 2021
Alcance	Principios rectores Código Disciplinario Único	Expedición Código General Disciplinario	Modifica parcialmente el Código General Disciplinario
Proceso	Reglamentación del procedimiento disciplinario	Ajuste en ejes de la estructura de la norma respecto de: pruebas, faltas disciplinarias, sanciones, revocatoria y procedimiento.	Promoción de la independencia, imparcialidad y autonomía entre la Instrucción y el Juzgamiento
Promoción en la estructura organizacional	Oficina de alto nivel	Unidad / Oficina de alto nivel	Unidad / Oficina de alto nivel
Nivel jerárquico de los roles	Profesional	Directivo – Asesor – Profesional	Directivo – Asesor – Profesional
Perfil	NA	Abogado	Abogado

Evolución proceso disciplinario

Modificaciones realizadas:

ESTRUCTURA ORGANIZACIONAL

Transformar la Oficina Asesora Jurídica del nivel asesor, en la Oficina Jurídica del nivel directivo, asignando a la dependencia la función de juzgamiento en primera instancia.

Asignar la función de instrucción a la dependencia Oficina de Control Disciplinario Interno.

PLANTA DE PERSONAL

Cambiar la denominación del empleo de Jefe oficina asesora jurídica del nivel asesor por la denominación Jefe oficina jurídica del nivel directivo.

Crear un empleo adicional de Asesor, el cual tendrá entre otras, la función de sustanciación, para los procesos de segunda instancia a cargo del nominador.

Suprimir: un empleo de Almacenista y dos empleos de Secretario Ejecutivo.

MODIFICACIÓN DEL MANUAL ESPECÍFICO DE FUNCIONES Y COMPETENCIAS LABORALES

Eliminar la ficha funcional del empleo Jefe Oficina Asesora Jurídica y crear la ficha funcional para el nuevo empleo de Jefe de Oficina Jurídica, código 006, grado 06.

Crear la ficha funcional del empleo de Asesor, código 105, grado 04, adscrito a la Gerencia.

Ajustar las funciones del empleo de Jefe de Oficina Control Interno Disciplinario, código 006, grado 05, y del empleo de Profesional universitario, código 219, grado 13, el cual quedará asignado a la Oficina Jurídica del nivel directivo, con funciones adicionales de sustanciación.

Modificar el número de empleos de las denominaciones de los empleos a suprimir: almacenista Código 215, grado 19 y Secretario Ejecutivo código 425, grado 23.

MODIFICACIÓN DEL MANUAL ESPECÍFICO DE FUNCIONES Y COMPETENCIAS LABORALES

Empleo de Asesor, Código 105, Grado 04, del Área Funcional Gerencia, creado en la planta de personal: No. 1. "Sustanciar el proceso disciplinario de segunda instancia de conformidad con la normatividad vigente y el debido proceso.

Empleo de Jefe de Oficina Jurídica, *No. "14.* Fallar en primera instancia los procesos disciplinarios, garantizando el debido proceso de las partes procesales.

Empleo Jefe de Oficina Control Disciplinario Interno Código 006 Grado 05, No. "3. Adelantar la etapa de instrucción hasta la notificación del pliego de cargos de los/las servidores/as públicos que presuntamente hubiesen incurrido en faltas disciplinarias, de conformidad con lo establecido en la normatividad vigente. No.4. Adelantar la indagación preliminar y la investigación formal de los procesos disciplinarios contra los/as servidores/as y ex servidores/as de la entidad, hasta la formulación del pliego de cargos, de conformidad con el Código General Disciplinario o la norma que lo modifique o sustituya y las demás disposiciones vigentes sobre la materia.

Fuente: Concepto emitido DASCD 22-03-2023

Organigrama actualizado – Publicado en Página web

De acuerdo con las modificaciones y ajustes en planta realizados, se generó cambio en el organigrama.

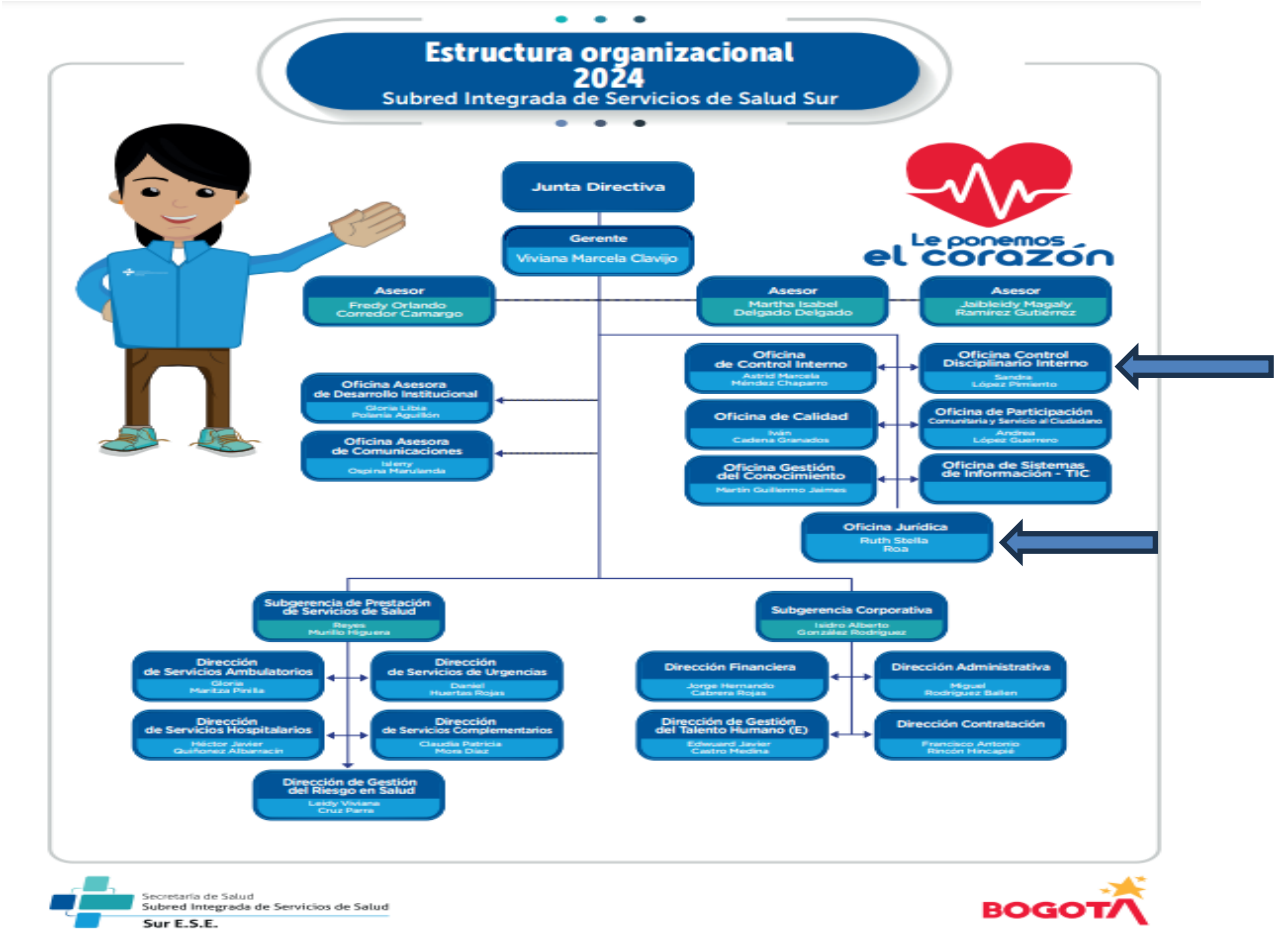

Fuente: https://www.subredsur.gov.co/transparencia/informacion-entidad/organigrama/

La Oficina de Control Interno de acuerdo con el Plan Anual de auditoría establecido para la vigencia 2024, realizó el informe de seguimiento efectuado al Proceso Disciplinario de la Subred Integrada de Servicios de Salud Sur E.S.E., encontrando los siguientes resultados:

SEGUMIENTO OFICINA CONTROL DISCIPLINARIO INTERNO – PROCESO DISCIPLINARIO ETAPA DE INSTRUCCIÓN

Para el periodo en seguimiento julio de 2023 a julio de 2024, se cuenta con una relación total de procesos disciplinarios de 143 vigentes, los cuales se registran en Base Excel donde se relaciona: Columna B, número del proceso, año de vigencia; Columna C, Fecha

de radicado de la queja, informe y/o noticia disciplinaria; Columna D, Fecha de los hechos; Columna E, Etapa; Columna F, Fecha de la última actuación disciplinaria y Columna G, Abogado comisionado (descrito en los soportes enviados base de datos).

	A	B	C	D	E	F
1		No. del Proceso Año Vigencia	Fecha de radicado de la queja, informe y/o noticia disciplinaria	Fecha de los hechos	Etapa	Fecha de la última actuación disciplinaria
105	104	176-SRS-2023	21/12/2023	POR ESTABLECER	PRUEBAS EN INDAGACIÓN PREVIA	AUTO 0987 - 26/12/2023
106	105	177-SRS-2023	27/12/2023	POR ESTABLECER	PRUEBAS EN INVESTIGACIÓN DISCIPLINARIA	AUTO 374 08/08/2024
107	106	178-SRS-2023	27/12/2023	POR ESTABLECER	PRUEBAS EN INDAGACIÓN PREVIA	AUTO 0987 - 26/12/2023
108	107	001-SRS-2024	29/12/2023	POR ESTABLECER	PRUEBAS EN INDAGACIÓN PREVIA	AUTO 001 04/01/2024
109	108	003-SRS-2024	16/01/2024	POR ESTABLECER	PRUEBAS EN INDAGACIÓN PREVIA	AUTO 036 19/01/2024
110	109	004-SRS-2024 - 036-SRS-2024	19/01/2024	POR ESTABLECER	PRUEBAS EN INDAGACIÓN PREVIA	AUTO 037 22/01/2024
111	110	005-SRS-2024	30/01/2024	VIGENCIA 2022	PRUEBAS EN INVESTIGACIÓN DISCIPLINARIA	AUTO 093 23/02/2024
112	111	006-SRS-2024	15/02/2024	POR ESTABLECER	PRUEBAS EN INDAGACIÓN PREVIA	AUTO 086 16/02/2024
113	112	007-SRS-2024	21/02/2024	POR ESTABLECER	PRUEBAS EN INDAGACIÓN PREVIA	AUTO 092 23/02/2024
114	113	008-SRS-2024	27/02/2024	POR ESTABLECER	PRUEBAS EN INDAGACIÓN PREVIA	AUTO 095 23/02/2024
115	114	009-SRS-2024	28/04/2024	POR ESTABLECER	PRUEBAS EN INDAGACIÓN PREVIA	AUTO 107 29/02/2024
116	115	010-SRS-2024	04/03/2024	POR ESTABLECER	PRUEBAS EN INDAGACIÓN PREVIA	AUTO 121 04/03/2024
117	116	011-SRS-2024	04/03/2024	POR ESTABLECER	PRUEBAS EN INDAGACIÓN PREVIA	AUTO 0148 - 11/03/2024
118	117	012-SRS-2024	15/03/2024	POR ESTABLECER	PRUEBAS EN INDAGACIÓN PREVIA	AUTO 171 18/03/2024
119	118	013-SRS-2024	04/03/2024	VIGENCIA 2022-2023	PRUEBAS EN INDAGACIÓN PREVIA	AUTO 0173 - 18/03/2024
120	119	014-SRS-2024	21/03/2024	VIGENCIA 2022-2023	PRUEBAS EN INDAGACIÓN PREVIA	AUTO 0173 - 18/03/2024
121	120	016-SRS-2024	21/03/2024	POR ESTABLECER	PRUEBAS EN INDAGACIÓN PREVIA	AUTO 189 01/04/2024
122	121	017-SRS-2024	02/04/2024	POR ESTABLECER	PRUEBAS EN INDAGACIÓN PREVIA	AUTO 0230 - 18/04/2024
123	122	018-SRS-2024	16/04/2024	POR ESTABLECER	PRUEBAS EN INDAGACIÓN PREVIA	AUTO 214 16/04/2024
124	123	019-SRS-2024	26/04/2024	POR ESTABLECER	PRUEBAS EN INDAGACIÓN PREVIA	AUTO 0239 - 26/04/2024
125	124	020-SRS-2024	16/04/2024	POR ESTABLECER	PRUEBAS EN INDAGACIÓN PREVIA	AUTO 215 16/04/2024
126	125	021-SRS-2024	26/04/2024	POR ESTABLECER	PRUEBAS EN INDAGACIÓN PREVIA	AUTO 0253 - 26/04/2024
127	126	022-SRS-2024	16/04/2024	POR ESTABLECER	PRUEBAS EN INDAGACIÓN PREVIA	AUTO 216 16/04/2024
128	127	023-SRS-2024	15/04/2024	POR ESTABLECER	PRUEBAS EN INDAGACIÓN PREVIA	AUTO 0254 - 26/04/2024
129	128	024-SRS-2024	19/04/2024	POR ESTABLECER	PRUEBAS EN INDAGACIÓN PREVIA	AUTO 220 19/04/2024
130	129	025-SRS-2024	18/04/2024	POR ESTABLECER	PRUEBAS EN INDAGACIÓN PREVIA	AUTO 0251 - 26/04/2024
131	130	026-SRS-2024	25/04/2024	POR ESTABLECER	PRUEBAS EN INDAGACIÓN PREVIA	AUTO 220 19/04/2024
132	131	027-SRS-2024	07/05/2024	POR ESTABLECER	PRUEBAS EN INDAGACIÓN PREVIA	Auto 0275 – 15/05/2024
133	132	028-SRS-2024	07/05/2024	POR ESTABLECER	PRUEBAS EN INDAGACIÓN PREVIA	AUTO 267 09/05/2024
134	133	029-SRS-2024	06/05/2024	POR ESTABLECER	PRUEBAS EN INDAGACIÓN PREVIA	AUTO 275 15/05/2024
135	134	030-SRS-2024	07/05/2024	POR ESTABLECER	PRUEBAS EN INDAGACIÓN PREVIA	AUTO 266 09/05/2024
136	135	031-SRS-2024	27/05/2024	POR ESTABLECER	PRUEBAS EN INDAGACIÓN PREVIA	Auto 0298 – 27/05/2024
137	136	032-SRS-2024	16/05/2024	POR ESTABLECER	PRUEBAS EN INDAGACIÓN PREVIA	AUTO 282 24/05/2024
138	137	033-SRS-2024	27/05/2024	POR ESTABLECER	PRUEBAS EN INDAGACIÓN PREVIA	AUTO 0295 - 27/05/2024
139	138	034-SRS-2024	02/04/2024	POR ESTABLECER	PRUEBAS EN INDAGACIÓN PREVIA	AUTO 283 24/05/2024
140	139	035-SRS-2024	02/04/2024	POR ESTABLECER	PRUEBAS EN INDAGACIÓN PREVIA	AUTO 0296 - 27/05/2024
141	140	037-SRS-2024	29/05/2024	POR ESTABLECER	PRUEBAS EN INDAGACIÓN PREVIA	Auto 0298 – 27/05/2024
142	141	038-SRS-2024	04/05/2024	POR ESTABLECER	PRUEBAS EN INDAGACIÓN PREVIA	AUTO 350 01/08/2024
143	142	039-SRS-2024	13/06/2024	POR ESTABLECER	PRUEBAS EN INDAGACIÓN PREVIA	AUTO 0331 - 18/06/2024
144	143	040-SRS-2024	18/06/2024	POR ESTABLECER	PRUEBAS EN INDAGACIÓN PREVIA	AUTO 329 18/06/2024

Relación procesos | Procesos Archivados 2024 | Remitido por Competencia 2024 | Remitidos a Juzgamiento 2024

Fuente: Base de datos Excel Oficina de Control Disciplinario Interno de la Subred Integrada de Servicios de Salud Sur E.S.E.

En consecuencia, se puede identificar la clasificación de los procesos disciplinarios de acuerdo con su etapa procesal así:

INDAGACIÓN PREVIA	50
INVESTIGACIÓN DISCIPLINARIA	21
PRÓRROGA DE INVESTIGACIÓN	14
CIERRE Y TRASLADO ALEGATOS PRECALIFICATORIOS	58
TOTAL	**143**

Procesos en etapa de Indagación Previa

Un total de 50 procesos con corte a 31 de julio de 2024 en Indagación Previa:

	A	B	C	D	E	F
1		No. del Proceso Año Vigencia	Fecha de radicado de la queja, informe y/o noticia disciplinaria	Fecha de los hechos	Etapa	Fecha de la última actuación disciplinaria
79	78	134-SRS-2023	07/10/2023	POR ESTABLECER	PRUEBAS EN INDAGACIÓN PREVIA	AUTO 0389 - 14/08/2024
81	80	136-SRS-2023	17/07/2023	POR ESTABLECER	PRUEBAS EN INDAGACIÓN PREVIA	AUTO 0993 - 27/12/2023
82	81	138-SRS-2023	19/07/2023	POR ESTABLECER	PRUEBAS EN INDAGACIÓN PREVIA	AUTO 0992 - 27/12/2023
86	85	144-SRS-2023	23/08/2023	POR ESTABLECER	PRUEBAS EN INDAGACIÓN PREVIA	AUTO 0732 - 11/09/2023
90	89	154-SRS-2023	11/08/2023	POR ESTABLECER	PRUEBAS EN INDAGACIÓN PREVIA	AUTO 0814 - 26/09/2023
91	90	156-SRS-2023	11/08/2023	POR ESTABLECER	PRUEBAS EN INDAGACIÓN PREVIA	AUTO 0815 - 26/09/2023
93	92	158-SRS-2023	25/09/2023	POR ESTABLECER	PRUEBAS EN INDAGACIÓN PREVIA	AUTO 0799 - 26/09/2023
95	94	160-SRS-2023	29/09/2023	POR ESTABLECER	PRUEBAS EN INDAGACIÓN PREVIA	AUTO 0993 - 27/12/2023
96	95	162-SRS-2023	16/10/2023	POR ESTABLECER	PRUEBAS EN INDAGACIÓN PREVIA	AUTO 0925 - 21/11/2023
99	98	168-SRS-2023	27/10/2023	POR ESTABLECER	PRUEBAS EN INDAGACIÓN PREVIA	AUTO 0915 - 23/11/2023
101	100	172-SRS-2023	19/12/2023	POR ESTABLECER	PRUEBAS EN INDAGACIÓN PREVIA	AUTO 0984 - 26/12/2023
103	102	174-SRS-2023	19/12/2023	POR ESTABLECER	PRUEBAS EN INDAGACIÓN PREVIA	AUTO 0986 - 26/12/2023
105	104	176-SRS-2023	21/12/2023	POR ESTABLECER	PRUEBAS EN INDAGACIÓN PREVIA	AUTO 0987 - 26/12/2023
107	106	178-SRS-2023	27/12/2023	POR ESTABLECER	PRUEBAS EN INDAGACIÓN PREVIA	AUTO 0987 - 26/12/2023
108	107	001-SRS-2024	29/12/2023	POR ESTABLECER	PRUEBAS EN INDAGACIÓN PREVIA	AUTO 001 04/01/2024
109	108	003-SRS-2024	16/01/2024	POR ESTABLECER	PRUEBAS EN INDAGACIÓN PREVIA	AUTO 036 19/01/2024
110	109	004-SRS-2024 - 036-SRS-2024	19/01/2024	POR ESTABLECER	PRUEBAS EN INDAGACIÓN PREVIA	AUTO 037 22/01/2024
112	111	006-SRS-2024	15/02/2024	POR ESTABLECER	PRUEBAS EN INDAGACIÓN PREVIA	AUTO 086 16/02/2024
113	112	007-SRS-2024	21/02/2024	POR ESTABLECER	PRUEBAS EN INDAGACIÓN PREVIA	AUTO 092 23/02/2024
114	113	008-SRS-2024	27/02/2024	POR ESTABLECER	PRUEBAS EN INDAGACIÓN PREVIA	AUTO 095 23/02/2024
115	114	009-SRS-2024	28/04/2024	POR ESTABLECER	PRUEBAS EN INDAGACIÓN PREVIA	AUTO 107 29/02/2024
116	115	010-SRS-2024	04/03/2024	POR ESTABLECER	PRUEBAS EN INDAGACIÓN PREVIA	AUTO 121 04/03/2024
117	116	011-SRS-2024	04/03/2024	POR ESTABLECER	PRUEBAS EN INDAGACIÓN PREVIA	AUTO 0148 - 11/03/2024
118	117	012-SRS-2024	15/03/2024	POR ESTABLECER	PRUEBAS EN INDAGACIÓN PREVIA	AUTO 171 18/03/2024
119	118	013-SRS-2024	04/03/2024	VIGENCIA 2022-2023	PRUEBAS EN INDAGACIÓN PREVIA	AUTO 0173 - 18/03/2024
120	119	014-SRS-2024	21/03/2024	VIGENCIA 2022-2023	PRUEBAS EN INDAGACIÓN PREVIA	AUTO 0173 - 18/03/2024
121	120	016-SRS-2024	21/03/2024	POR ESTABLECER	PRUEBAS EN INDAGACIÓN PREVIA	AUTO 189 01/04/2024
122	121	017-SRS-2024	02/04/2024	POR ESTABLECER	PRUEBAS EN INDAGACIÓN PREVIA	AUTO 0230 - 18/04/2024
123	122	018-SRS-2024	16/04/2024	POR ESTABLECER	PRUEBAS EN INDAGACIÓN PREVIA	AUTO 214 16/04/2024
124	123	019-SRS-2024	26/04/2024	POR ESTABLECER	PRUEBAS EN INDAGACIÓN PREVIA	AUTO 0239 - 26/04/2024
125	124	020-SRS-2024	16/04/2024	POR ESTABLECER	PRUEBAS EN INDAGACIÓN PREVIA	AUTO 215 16/04/2024
126	125	021-SRS-2024	26/04/2024	POR ESTABLECER	PRUEBAS EN INDAGACIÓN PREVIA	AUTO 0253 - 26/04/2024
127	126	022-SRS-2024	16/04/2024	POR ESTABLECER	PRUEBAS EN INDAGACIÓN PREVIA	AUTO 216 16/04/2024
128	127	023-SRS-2024	15/04/2024	POR ESTABLECER	PRUEBAS EN INDAGACIÓN PREVIA	AUTO 0254 - 26/04/2024
129	128	024-SRS-2024	19/04/2024	POR ESTABLECER	PRUEBAS EN INDAGACIÓN PREVIA	AUTO 220 19/04/2024
130	129	025-SRS-2024	18/04/2024	POR ESTABLECER	PRUEBAS EN INDAGACIÓN PREVIA	AUTO 0251 - 26/04/2024
131	130	026-SRS-2024	25/04/2024	POR ESTABLECER	PRUEBAS EN INDAGACIÓN PREVIA	AUTO 220 19/04/2024
132	131	027-SRS-2024	07/05/2024	POR ESTABLECER	PRUEBAS EN INDAGACIÓN PREVIA	Auto 0275 – 15/05/2024
133	132	028-SRS-2024	07/05/2024	POR ESTABLECER	PRUEBAS EN INDAGACIÓN PREVIA	AUTO 267 09/05/2024
134	133	029-SRS-2024	06/05/2024	POR ESTABLECER	PRUEBAS EN INDAGACIÓN PREVIA	AUTO 275 15/05/2024
135	134	030-SRS-2024	07/05/2024	POR ESTABLECER	PRUEBAS EN INDAGACIÓN PREVIA	AUTO 266 09/05/2024
136	135	031-SRS-2024	27/05/2024	POR ESTABLECER	PRUEBAS EN INDAGACIÓN PREVIA	Auto 0298 – 27/05/2024
137	136	032-SRS-2024	16/05/2024	POR ESTABLECER	PRUEBAS EN INDAGACIÓN PREVIA	AUTO 282 24/05/2024
138	137	033-SRS-2024	27/05/2024	POR ESTABLECER	PRUEBAS EN INDAGACIÓN PREVIA	AUTO 0295 - 27/05/2024
139	138	034-SRS-2024	02/04/2024	POR ESTABLECER	PRUEBAS EN INDAGACIÓN PREVIA	AUTO 283 24/05/2024
140	139	035-SRS-2024	02/04/2024	POR ESTABLECER	PRUEBAS EN INDAGACIÓN PREVIA	AUTO 0296 - 27/05/2024
141	140	037-SRS-2024	29/05/2024	POR ESTABLECER	PRUEBAS EN INDAGACIÓN PREVIA	Auto 0298 – 27/05/2024
142	141	038-SRS-2024	04/05/2024	POR ESTABLECER	PRUEBAS EN INDAGACIÓN PREVIA	AUTO 350 01/08/2024
143	142	039-SRS-2024	13/06/2024	POR ESTABLECER	PRUEBAS EN INDAGACIÓN PREVIA	AUTO 0331 - 18/06/2024
144	143	040-SRS-2024	18/06/2024	POR ESTABLECER	PRUEBAS EN INDAGACIÓN PREVIA	AUTO 329 18/06/2024

Relación procesos | Procesos Archivados 2024 | Remitido por Competencia 2024 | Remitidos a Juzgamie

Listo | Se encontraron 50 de 143 registros

Fuente: Base de datos Excel Oficina de Control Disciplinario Interno de la Subred Integrada de Servicios de Salud Sur E.S.E.

Procesos en etapa de Investigación Disciplinaria

Un total de 21 procesos con corte a 31 de julio de 2024 Investigación Disciplinaria:

	A	B	C	D	E	F
1		No. del Proceso Año Vigencia	Fecha de radicado de la queja, informe y/o noticia disciplinaria	Fecha de los hechos	Etapa	Fecha de la última actuación disciplinaria
55	54	152-SRS-2022	25/11/2022	31/12/2021	PRUEBAS EN INVESTIGACIÓN DISCIPLINARIA	AUTO 015 10/01/2024
59	58	159-SRS-2022	06/12/2022	01/07/2021 - 30/05/2022	PRUEBAS EN INVESTIGACIÓN DISCIPLINARIA	AUTO 0838 - 14/08/2024
61	60	161-SRS-2022	21/12/2022	30/09/2022	PRUEBAS EN INVESTIGACIÓN DISCIPLINARIA	AUTO 0336 - 18/06/2024
62	61	163-SRS-2022	21/12/2022	30/05/2022	PRUEBAS EN INVESTIGACIÓN DISCIPLINARIA	AUTO 0388 - 18/08/2024
69	68	022-SRS-2023	14/03/2023	22/05/2019 AL 30/04/2022	PRUEBAS EN INVESTIGACIÓN DISCIPLINARIA	AUTO 187 01/04/2024
70	69	026-SRS-2023	12/04/2023	VIGENCIA 2023	PRUEBAS EN INVESTIGACIÓN DISCIPLINARIA	AUTO 256 03/05/2024
71	70	029-SRS-2023 (030-SRS-2023, 031-SRS-2023, 035-SRS-2023, 079-SRS-2023, 037-SRS-2023 / 119-SRS-2023, 039-SRS-2023, 041-SRS-2023, 043-SRS-2023; 032-SRS-2023; 033-SRS-2023; 073-SRS-2023, 074-SRS-2023, 075-SRS-2023; 081-SRS-2023, 083-SRS-2023, 085-SRS-2023, 087-SRS-2023; 115-SRS-2023, 116-SRS-2023, 117-SRS-2023 y 120-SRS-2023)	14/04/2023	VIGENCIA 2020	PRUEBAS EN INVESTIGACIÓN DISCIPLINARIA	AUTO 0160 - 11/03/2024
75	74	055-SRS-2023	08/05/2023	VIGENCIA 2023	PRUEBAS EN INVESTIGACIÓN DISCIPLINARIA	AUTO 0140 - 07/03/2024
76	75	056-SRS-2023	08/05/2023	POR ESTABLECER	PRUEBAS EN INVESTIGACIÓN DISCIPLINARIA	AUTO 0290 - 27/05/2024
84	83	143-SRS-2023	10/08/2023	VIGENCIA 2023	PRUEBAS EN INVESTIGACIÓN DISCIPLINARIA	AUTO 120 04/03/2024
85	84	145-SRS-2023	10/08/2023	VIGENCIA 2023	PRUEBAS EN INVESTIGACIÓN DISCIPLINARIA	AUTO 135 07/03/2024
87	86	146-SRS-2023	23/08/2023	POR ESTABLECER	PRUEBAS EN INVESTIGACIÓN DISCIPLINARIA	AUTO 0335 - 18/06/2024
88	87	150-SRS-2023	13/09/2023	POR ESTABLECER	PRUEBAS EN INVESTIGACIÓN DISCIPLINARIA	AUTO 345 - 18/06/2024
92	91	157-SRS-2023	13/09/2023	VIGENCIA 2021	PRUEBAS EN INVESTIGACIÓN DISCIPLINARIA	AUTO 166 18/03/2024
97	96	164-SRS-2023	17/10/2023	POR ESTABLECER	PRUEBAS EN INVESTIGACIÓN DISCIPLINARIA	AUTO 0958 - 13/12/2023
98	97	167-SRS-2023	27/10/2023	03/10/2023	PRUEBAS EN INVESTIGACIÓN DISCIPLINARIA	AUTO 306 29/05/2024
100	99	171-SRS-2023	19/10/2023	POR ESTABLECER	PRUEBAS EN INVESTIGACIÓN DISCIPLINARIA	AUTO 352 01/08/2024
102	101	173-SRS-2023	17/11/2023	VIGENCIA 2021	PRUEBAS EN INVESTIGACIÓN DISCIPLINARIA	AUTO 322 07/06/2024
104	103	175-SRS-2023	26/12/2023	POR ESTABLECER	PRUEBAS EN INVESTIGACIÓN DISCIPLINARIA	AUTO 353 01/08/2024
106	105	177-SRS-2023	27/12/2023	POR ESTABLECER	PRUEBAS EN INVESTIGACIÓN DISCIPLINARIA	AUTO 374 08/08/2024
111	110	005-SRS-2024	30/01/2024	VIGENCIA 2022	PRUEBAS EN INVESTIGACIÓN DISCIPLINARIA	AUTO 093 23/02/2024

Relación procesos | Procesos Archivados 2024 | Remitido por Competencia 2024 | Remitidos a Juzgamiento 2024
Listo | Se encontraron 21 de 143 registros

Fuente: Base de datos Excel Oficina de Control Disciplinario Interno de la Subred Integrada de Servicios de Salud Sur E.S.E.

Procesos en etapa de Prórroga de Investigación Disciplinaria

Un total de 14 procesos con corte a 31 de julio de 2024 Prórroga Investigación Disciplinaria:

	A	B	C	D	E	F
1		No. del Proceso Año Vigencia	Fecha de radicado de la queja, informe y/o noticia disciplinaria	Fecha de los hechos	Etapa	Fecha de la última actuación disciplinaria
3	2	101-SRS-2020	25/08/2022	28/01/2020	PRUEBAS EN PRÓRROGA	AUTO 0206 - 08/03/2023
25	24	062-SRS-2022	21/06/2022	25/04/2022	PRUEBAS EN PRÓRROGA	AUTO 0293 - 27/05/2024
38	37	103-SRS-2022	25/08/2022	31/12/2020	PRUEBAS EN PRÓRROGA	AUTO 0123 – 04/03/2024
51	50	129-SRS-2022	06/09/2022	03/06/2020 / 23/11/2020	PRUEBAS EN PRÓRROGA	AUTO 0327 - 11/06/2024
63	62	001-SRS-2023	11/01/2023	1/06/2022 AL 31/12/2022	PRUEBAS EN PRÓRROGA	AUTO 0334 - 18/06/2024
66	65	015-SRS-2023	13/01/2023	POR ESTABLECER	PRUEBAS EN PRÓRROGA	AUTO 0328 - 11/06/2024
67	66	018-SRS-2023	13/01/2023	POR ESTABLECER	PRUEBAS EN PRÓRROGA	AUTO 0343 - 18/06/2024
72	71	050-SRS-2023	25/04/2023	13/08/2019	PRUEBAS EN PRÓRROGA	AUTO 280 24/05/2024
73	72	053-SRS-2023	25/04/2023	ABRIL - MAYO DE 2023	PRUEBAS EN PRÓRROGA	AUTO 281 24/05/2024
74	73	054-SRS-2023	08/05/2023	VIGENCIA 2023	PRUEBAS EN PRÓRROGA	AUTO 941 27/11/2023
78	77	126-SRS-2023	14/04/2023	31/12/2020	PRUEBAS EN PRÓRROGA	AUTO 349 31/07/2024
83	82	139-SRS-2023	02/08/2023	VIGENCIA 2022	PRUEBAS EN PRÓRROGA	AUTO 373 08/08/2024
89	88	151-SRS-2023	14/09/2023	VIGENCIA 2023	PRUEBAS EN PRÓRROGA	AUTO 277 21/05/2024
94	93	159-SRS-2023	21/09/2023	06 Y 07 DE MARZO DE 2021	PRUEBAS EN PRÓRROGA	AUTO 197 15/04/2024

Relación procesos | Procesos Archivados 2024 | Remitido por Competencia 2024 | Remitidos a Juzgamiento 2024
Listo | Se encontraron 14 de 143 registros

Fuente: Base de datos Excel Oficina de Control Disciplinario Interno de la Subred Integrada de Servicios de Salud Sur E.S.E.

Procesos en etapa de Cierre y Traslado Alegatos Precalificatorios

Un total de 58 procesos con corte a 31 de julio de 2024 Cierre y Traslado Alegatos

Precalificatorios:

	A	B	C	D	E	F
1		No. del Proceso Año Vigencia	Fecha de radicado de la queja, informe o solicitud	Fecha de los hechos	Etapa	Fecha de la última actuación disciplinaria
2	1	838-SRS-2020 - 822-SRS-2022	18/05/2020	18/05/2020	CIERRE - ALEGATOS PRECALIFICATORIOS	AUTO 0647 - 26/07/2023
4	3	187-SRS-2020 - 188-SRS-2020	24/03/2020	02/04/2017	CIERRE - ALEGATOS PRECALIFICATORIOS	AUTO 618 - 26/07/2023
5	4	164-SRS-2020	20/03/2020	30/04/2016; 31/07/2017; 30/06/2017; 30/03/2017; 30/07/2017; 31/05/2017; 31/07/2017; 31/08/2017; 15/11/2017; 15/07/2017 y 28/02/2018	CIERRE - ALEGATOS PRECALIFICATORIOS	AUTO 0167 27/02/2023
6	5	822-SRS-2021 - 824-SRS-2021 - 826-SRS-2021	17/11/2020	03/05/2018	CIERRE - ALEGATOS PRECALIFICATORIOS	AUTO 0854 - 17/10/2023
7	6	823-SRS-2021	17/11/2020	15/05/2018	CIERRE - ALEGATOS PRECALIFICATORIOS	AUTO 643 - 26/07/2023
8	7	834-SRS-2021	17/11/2020	10/07/2018 - 13/04/2020	CIERRE - ALEGATOS PRECALIFICATORIOS	AUTO 0845 - 28/04/2023
9	8	853-SRS-2021	13/05/2021	31/12/2018 AL 31/12/2019	CIERRE - ALEGATOS PRECALIFICATORIOS	Auto 1224 26/12/2022
10	9	871-SRS-2021	03/07/2021	01/01/2017 , 31/12/2018	CIERRE - ALEGATOS PRECALIFICATORIOS	AUTO 0233 - 12/04/2023
11	10	838-SRS-2021	14/10/2021	01/07/2019 AL 31/12/2019	CIERRE - ALEGATOS PRECALIFICATORIOS	AUTO 421 12/05/2023
12	11	182-SRS-2021 - 186-SRS-2021	02/11/2021	31/12/2020	CIERRE - ALEGATOS PRECALIFICATORIOS	TERMINACIÓN Y ARCHIVO PARCIAL -AUTO 258 03/05/2024 CONSTEJECUTORIA 23/05/2024
13	12	117-SRS-2021	04/11/2021	25/04/2018	CIERRE - ALEGATOS PRECALIFICATORIOS	AUTO 424 23/05/2023
14	13	128-SRS-2021	04/11/2021	24/10/2021	CIERRE - ALEGATOS PRECALIFICATORIOS	AUTO 0855 - 23/04/2024
15	14	127-SRS-2021	20/12/2021	04/12/2021	CIERRE - ALEGATOS PRECALIFICATORIOS	AUTO 0589 - 13/06/2023
16	15	887-SRS-2022	25/04/2022	04/05/2020	CIERRE - ALEGATOS PRECALIFICATORIOS	AUTO 0243 - 18/06/2024
17	16	818-SRS-2022	25/04/2022	20/08/2020 17/07/2020 23/05/2020	CIERRE - ALEGATOS PRECALIFICATORIOS	AUTO 0782 - 31/08/2023
18	17	815-SRS-2022	25/04/2022	VIGENCIAS 2019-2020	CIERRE - ALEGATOS PRECALIFICATORIOS	AUTO 315 07/06/2024
19	18	816-SRS-2022	25/04/2022	01/01/20202 - 31/12/2020	CIERRE - ALEGATOS PRECALIFICATORIOS	AUTO 0344 - 18/06/2024
20	19	819-SRS-2022	25/04/2022	Vigencias 2017 , 2021	CIERRE - ALEGATOS PRECALIFICATORIOS	AUTO 0354 - 04/12/2023
21	20	820-SRS-2022	25/04/2022	31/12/2019 AL 31/12/2020	CIERRE - ALEGATOS PRECALIFICATORIOS	AUTO 0847 - 17/10/2023
22	21	840-SRS-2022	20/04/2022	POR ESTABLECER	CIERRE - ALEGATOS PRECALIFICATORIOS	AUTO 0355 - 04/12/2023
23	22	847-SRS-2022	04/05/2022	31/12/2018 AL 31/12/2020	CIERRE - ALEGATOS PRECALIFICATORIOS	AUTO 0136 - 07/03/2024
24	23	852-SRS-2022	03/05/2022	POR ESTABLECER	CIERRE - ALEGATOS PRECALIFICATORIOS	AUTO 0855 - 17/10/2023
26	25	870-SRS-2022	20/06/2022	20/10/2019	CIERRE - ALEGATOS PRECALIFICATORIOS	AUTO 182 26/02/2024
27	26	878-SRS-2022	12/07/2022	10/05/2019	CIERRE - ALEGATOS PRECALIFICATORIOS	AUTO 0348 - 18/06/2024
28	27	883-SRS-2022	18/07/2022	25/04/2022	CIERRE - ALEGATOS PRECALIFICATORIOS	AUTO 843 23/04/2024
29	28	887-SRS-2022	01/08/2022	04/06/2022	CIERRE - ALEGATOS PRECALIFICATORIOS	Auto 0333 - 18/06/2024
30	29	888-SRS-2022	01/08/2022	31/12/2019 AL 31/12/2022	CIERRE - ALEGATOS PRECALIFICATORIOS	AUTO 183 26/02/2024
31	30	838-SRS-2022	19/07/2022	15/12/2019	CIERRE - ALEGATOS PRECALIFICATORIOS	AUTO 0122 - 04/03/2024
32	31	831-SRS-2022	08/08/2022	04/04/2019	CIERRE - ALEGATOS PRECALIFICATORIOS	AUTO 0324 - 11/06/2024
33	32	832-SRS-2022	08/08/2022	04/08/2022	CIERRE - ALEGATOS PRECALIFICATORIOS	AUTO 184 26/02/2024
34	33	834-SRS-2022	08/08/2022	31/12/2018 AL 31/12/2020	CIERRE - ALEGATOS PRECALIFICATORIOS	AUTO 873 27/10/2023
35	34	837-SRS-2022	25/08/2022	15 DE JULIO DE 2021	CIERRE - ALEGATOS PRECALIFICATORIOS	AUTO 0387 23/05/2024
36	35	833-SRS-2022 / 182-SRS-2022 / 185-SRS-2022	25/08/2022	05/10/2020	CIERRE - ALEGATOS PRECALIFICATORIOS	AUTO 0346 - 11/03/2024
37	36	188-SRS-2022	25/08/2022	31/12/2020	CIERRE - ALEGATOS PRECALIFICATORIOS	AUTO 376 26/12/2023
39	38	184-SRS-2022 / 187-SRS-2022	25/08/2022	VIGENCIAS 2018 A 2022	CIERRE - ALEGATOS PRECALIFICATORIOS	AUTO 343 27/11/2023
40	39	186-SRS-2022	01/09/2022	31/12/2020	CIERRE - ALEGATOS PRECALIFICATORIOS	AUTO 378 26/12/2023
41	40	188-SRS-2022	25/08/2022	27/02/2020	CIERRE - ALEGATOS PRECALIFICATORIOS	AUTO 0311 - 04/06/2024
42	41	114-SRS-2022	30/08/2022	27/04/2020	CIERRE - ALEGATOS PRECALIFICATORIOS	AUTO 0338 - 18/06/2024
43	42	117-SRS-2022	30/08/2022	04/06/2020	CIERRE - ALEGATOS PRECALIFICATORIOS	AUTO 0342 - 04/06/2024
44	43	118-SRS-2022	30/08/2022	27/08/2018 AL 03/10/2019	CIERRE - ALEGATOS PRECALIFICATORIOS	AUTO 0343 - 04/06/2024
45	44	120-SRS-2022	30/08/2022	03/12/2020	CIERRE - ALEGATOS PRECALIFICATORIOS	AUTO 0325 - 11/06/2024
46	45	122-SRS-2022	30/08/2022	VIGENCIA 2019	CIERRE - ALEGATOS PRECALIFICATORIOS	AUTO 181 23/03/2024
47	46	124-SRS-2022	30/08/2022	24/04/2019 y 12/03/2021	CIERRE - ALEGATOS PRECALIFICATORIOS	AUTO 182 23/03/2024
48	47	125-SRS-2022	01/09/2022	VIGENCIAS 2017-2021	CIERRE - ALEGATOS PRECALIFICATORIOS	AUTO 853 23/04/2024
49	48	127-SRS-2022	06/09/2022	01/01/2022 AL 31/12/2022	CIERRE - ALEGATOS PRECALIFICATORIOS	AUTO 0326 - 11/06/2024
50	49	128-SRS-2022	06/09/2022	VIGENCIA 2020	CIERRE - ALEGATOS PRECALIFICATORIOS	AUTO 178 23/03/2024
52	51	133-SRS-2022	23/09/2022	23/06/2020	CIERRE - ALEGATOS PRECALIFICATORIOS	AUTO 888 31/10/2023
53	52	134-SRS-2022	23/09/2022	VIGENCIA 2021	CIERRE - ALEGATOS PRECALIFICATORIOS	AUTO 151 11/03/2024
54	53	150-SRS-2022	25/11/2022	POR ESTABLECER	CIERRE - ALEGATOS PRECALIFICATORIOS	AUTO 245 26/04/2024
56	55	153-SRS-2022	25/11/2022	VIGENCIA 2020	CIERRE - ALEGATOS PRECALIFICATORIOS	AUTO 246 26/04/2024
57	56	156-SRS-2022	25/11/2022	VIGENCIA 2020	CIERRE - ALEGATOS PRECALIFICATORIOS	AUTO 247 26/04/2024
58	57	157-SRS-2022	21/11/2022	31/10/2022	CIERRE - ALEGATOS PRECALIFICATORIOS	AUTO 0231 - 27/03/2024
60	59	160-SRS-2022	21/12/2022	13/12/2022 Y 10/01/2023	CIERRE - ALEGATOS PRECALIFICATORIOS	AUTO 412 10/05/2023
64	63	806-SRS-2023	25/01/2023	31/10/2022	CIERRE - ALEGATOS PRECALIFICATORIOS	AUTO 0338 - 18/06/2024
65	64	810-SRS-2023	23/01/2023	11/11/2021	CIERRE - ALEGATOS PRECALIFICATORIOS	AUTO 383 23/05/2024
68	67	813-SRS-2023	16/02/2023	1/01/2023 AL 28/02/2023	CIERRE - ALEGATOS PRECALIFICATORIOS	AUTO 0344 - 18/06/2024
77	76	864-SRS-2023	15/05/2023	11/05/2023	CIERRE - ALEGATOS PRECALIFICATORIOS	AUTO 0278 - 21/05/2024
80	79	135-SRS-2023	12/07/2023	23/06/2023	CIERRE - ALEGATOS PRECALIFICATORIOS	AUTO 332 18/06/2024
145						
146						
147						
148						

Relación procesos | Procesos Archivados 2024 | Remitido por Compet

Listo | Se encontraron 58 de 143 registros

Fuente: Base de datos Excel Oficina de Control Disciplinario Interno de la Subred Integrada de Servicios de Salud Sur E.S.E.

- Procesos Archivados en lo transcurrido del 2024

Un total de 69 procesos con corte a 31 de julio de 2024 archivados:

	A	B	C	D	E	F
1		No. del Proceso Año Vigencia	Nombre del Investigado	Hechos	Fecha de radicado de la queja, informe y/o noticia disciplinaria	Fecha de la última actuación disciplinaria
53	52	128-SRS-2023	EN AVERIGUACION	DESGLOSE EXP. 094-SRS-2022 PRESUNTA RESPONSABILIDAD POR GLOSAS DEFINTIVAS FACTURAS 6202594 DEL 24/09/2019 Y 7517915 DEL 21/06/2020.	14/04/2023	ARCHIVO -AUTO 013 10/01/2024 NOT ESTADO 16/01/2024 CONST EJECUTORIA 24/01/2024. SE ENTREGO A JULIAN RODRIGUEZ LIBRO ARCHIVO RAD. 228 01/03/2024
54	53	132-SRS-2023	EN AVERIGUACION	PRESUNTO MALTRATO EJECUTADO POR PARTE DE LA SEÑORA YIZETH MARITZA RONCANCIO DEL PLAN AMPLIACIÓN INMUNIZACIÓN PAI, SUPUESTA EXIGENCIA DE CUMPLIMIENTO DE HORARIO A CONTRATISTAS E IRREGULARIDADES EN REGISTRO DIARIO DE VACUNACIÓN.	04/07/2023	AUTO 0172 - 18/03/2024 - ARCHIVO
55	54	137-SRS-2023	EN AVERIGUACION	SDQS 3160622023 PRESUNTAS IRREGULARIDADES CON COLABORADORES DE LA ESE PATRICIA ESTUPIÑAN, NATALIA ESTUPIÑAN Y JEISON PARRA	19/07/2023	ARCHIVO -AUTO 039 22/01/2024 COM QUEJOSO 25/01/2024 NOT ESTADO 09/02/2024 CONST EJECUTORIA 19/02/2024. EXPEDIENTE ENTREGADO A JULIAN RODRIGUEZ LIBRO ARCHIVO RAD. 230 01/03/2024
56	55	140-SRS-2023	EN AVERIGUACION	PRESUNTOS ACTOS CONSTITUTIVOS DE VIOLENCIA SEXUAL CONTRA LA SEÑORA NORA MELGI MOSQUERA MOSQUERA, SUPUESTAMENTE OCURRIDOS EN LA UCI DEL HOSPITAL MEISSEN EL 25 DE MARZO DE 2021	09/08/2023	AUTO 0156 - 11/03/2024 - ARCHIVO
57	56	141-SRS-2023	EN AVERIGUACION	PRESUNTO MALTRATO E INCUMPLIMIENTO DE FUNCIONES POR PARTE DE LA SEÑORA NIDIA AVILA EN LOS CAPS MARICHUELA, BETANIA Y YOMASA	22/08/2023	ARCHIVO -AUTO 087 16/02/2024 COM QUEJOSO 20/02/2024 NOT ESTADO 23/02/2024 CONST EJECUTORIA 04/03/2024. ENTREGADO A JULIAN RODRIGUEZ LIBRO ARCHIVO RAD. 231 04/03/2024
58	57	142-SRS-2023	EN AVERIGUACION	PRESUNTO MALTRATO Y TRATO DESHUMANIZADO EN LA USS MEISSEN	22/08/2023	AUTO 0157 - 11/03/2024 - ARCHIVO
59	58	147-SRS-2023	EN AVERIGUACION	PRESUNTAS IRREGULARIDADES EN LOS PERMISOS SINDICALES	10/08/2023	ARCHIVO -AUTO 142 11/03/2024 NOT ESTADO 13/03/2024 CONST EJECUTORIA 21/03/2024. ENTREGADO A JULIAN RODRIGUEZ LIBRO ARCHIVO RAD. 257 15/04/2024 CON 46 FOLIOS
60	59	148-SRS-2023	EN AVERIGUACION	PRESUNTO MALTRATO POR PARTE DE LA JEFE DE LA USS MEDICINA INTERNA, PROFESIONALES DE ENLACE DE LA USS SANTA LIBRADA, USME, ESTRELLA Y SAN BENITO.	23/08/2023	AUTO 0242 - 26/04/2024 - ARCHIVO
61	60	149-SRS-2023	EN AVERIGUACION	SDQS 3759472023 PRESUNTAS IRREGULARIDADES EN LAS VISITAS DE INSPECCIÓN POR PARTE DE LA SEÑORA LUZ NELLY CÁRDENAS POR APARENTE COBROS PARA EMITIR CONCEPTOS FAVORABLES	07/09/2023	ARCHIVO -AUTO 143 11/03/2024 NOT ESTADO 13/03/2024 CONST EJECUTORIA 21/03/2024. ENTREGADO A JULIAN RODRIGUEZ LIBRO ARCHIVO RAD. 258 15/04/2024 CON 86 FOLIOS
62	61	152-SRS-2023	EN AVERIGUACION	PRESUNTOS ACTOS CONSTITUTIVOS DE VIOLENCIA SEXUAL CONTRA LA SEÑORA IRMA MERCEDES MARTÍNEZ CÁRDENAS, SUPUESTAMENTE OCURRIDOS EN EL SERVICIO DE GINECOLOGÍA DEL HOSPITAL VISTA HERMOSA EL 03 DE NOVIEMBRE DE 2021	11/08/2023	AUTO 0293 - 27/05/2024 - ARCHIVO
63	62	153-SRS-2023	EN AVERIGUACION	PRESUNTA AGRESIÓN SEXUAL A LA SEÑORA BLANCA LORENA LEÓN ROJAS	13/09/2023	ARCHIVO -AUTO 164 18/03/2024 NOT ESTADO 19/03/2024 CONST EJECUTORIA 01/04/2024. ENTREGADO A JULIAN RODRIGUEZ LIBRO ARCHIVO RAD. 259 15/04/2024 CON 58 FOLIOS
64	63	155-SRS-2023	EN AVERIGUACION	PRESUNTA AGRESIÓN SEXUAL A LA SEÑORA MARIA JOSÉ SILVA VILLERO	13/09/2023	ARCHIVO -AUTO 165 18/03/2024 NOT ESTADO 20/03/2024 CONST EJECUTORIA 02/04/2024. ENTREGADO A JULIAN RODRIGUEZ LIBRO ARCHIVO RAD. 264 15/04/2024, CON 56 FOLIOS.
65	64	161-SRS-2023	EN AVERIGUACION	PRESUNTAS IRREGULARIDADES EN LA CONTRATACION DE LOS SEÑORES WILFREDO ZAMUDIO Y FERNANDO CAJAMARCA EN LAS SUBREDES CENTRO ORIENTE Y SUR ESE	27/09/2023	ARCHIVO -AUTO 202 15/04/2024 NOT ESTADO (QUEJOSO) 30/04/2024 CONST EJECUTORIA 09/05/2024. ENTREGADO A JULIAN RODRIGUEZ LIBRO ARCHIVO RAD. 277 28/05/2024 CON 33 FOLIOS
66	65	163-SRS-2023	EN AVERIGUACION	SDQS 4441362023 PRESUNTO COBRO DE LO NO DEBIDO EN LA VALORACION AL SEÑOR OMAR ALEXANDER ZAPATA PINILLA EN EL AREA DE TRABAJO SOCIAL DE LA USS SANTA LIBRADA	10/10/2023	ARCHIVO -AUTO 203 15/04/2024 NOT ESTADO (QUEJOSO) 30/04/2024 CONST EJECUTORIA 09/05/2024. ENTREGADO A JULIAN RODRIGUEZ LIBRO ARCHIVO RAD. 278 28/05/2024 CON 40 FOLIOS
67	66	165-SRS-2023	EN AVERIGUACION	PRESUNTA FALTA DE RESPUESTA A SOLICITUDES DE LA PERSONERIA DE BOGOTA DENTRO DEL RADICADO 54056-2018	20/10/2023	ARCHIVO -AUTO 237 23/04/2024 NOT ESTADO 30/04/2024 CONST EJECUTORIA 09/05/2024. ENTREGADO A JULIAN RODRIGUEZ LIBRO ARCHIVO RAD. 279 28/05/2024 CON 52 FOLIOS
68	67	169-SRS-2023	EN AVERIGUACION	PRESUNTA PARTICIPACION EN POLITICA DE LA SEÑORA SANDRA MILENA RAMIREZ GANTIVA EN RENDICION DE CUENTAS DONDE ESTUVO EL CONCEJAL ROLANDO GONZALEZ GARCIA EL 06/08/2023	26/10/2023	ARCHIVO -AUTO 284 24/05/2024 COM QUEJOSA Y NOT ESTADO 27/05/2024 CONST EJECUTORIA 05/06/2024. ENTREGADO A JULIAN RODRIGUEZ LIBRO ARCHIVO RAD. 285 24/06/2024 CON 51 FOLIOS
69	68	170-SRS-2023	EN AVERIGUACION	PRESUNTA IRREGULARIDAD EN REINTEGRO DE VALORES ADICIONALES CANCELADOS POR CONCEPTO DE FACTORES SALARIALES AL SEÑOR JORGE JOHATHAN BAUTISTA HERNÁNDEZ, PARA LOS MESES DE SEPTIEMBRE Y OCTUBRE DE 2023.	31/10/2023	AUTO 0288 - 24/05/2024
70	69	002-SRS-2024	EN AVERIGUACION	SDQS 5413072023 PRESUNTAS IRREGULARIDADES EN CONTRATACION OPS Y FALSIFICACION TITULOS	04/12/2023	INHIBITORIO -AUTO 002 04/01/2024. ENTREGADO A JULIAN RODRIGUEZ LIBRO ARCHIVO RAD. 223 01/03/2024
71						

Relación procesos | Procesos Archivados 2024 | Remitido por Competencia 2024 | Remitidos a Juzgamiento 2024

Listo

Fuente: Base de datos Excel Oficina de Control Disciplinario Interno de la Subred Integrada de Servicios de Salud Sur E.S.E.

- Procesos Archivados por Prescripción en lo transcurrido del 2024

El proceso indica, en información reportada para el seguimiento, no tener expedientes archivados por prescripción en lo transcurrido del 2024.

(…)

Me permito certificar que a corte 31 de julio de 2024, no se ha proferido terminación y archivo de actuaciones disciplinarias con ocasión a prescripción de la acción.

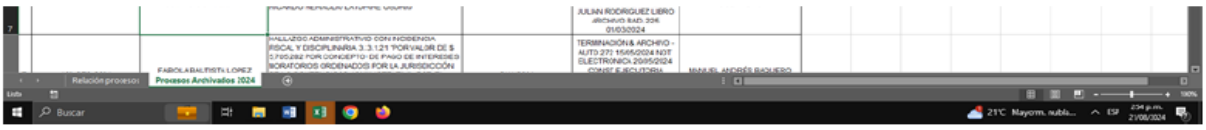

(…)

- Procesos con Auto Inhibitorio en lo transcurrido del 2024

En la respuesta se manifiesta por parte del proceso disciplinario:

(…)

Me permito certificar que a corte 31 de julio de 2024, no se ha proferido auto inhibitorio, respecto a las diferentes noticias disciplinarias presentadas ante la Oficina de Control Disciplinario Interno.

(…)

- Procesos remitidos por Competencia en lo transcurrido del 2024

Un total de 6 procesos con corte a 31 de julio de 2024 remitidos por Competencia:

	No. del Proceso	Entidad a la que se remitió	Fecha del Auto.
1	083-SRS-2021 - 031-SRS-2022	Oficina de Juzgamiento - Subred Sur	AUTO 050 29/01/2024
2	089-SRS-2021	Oficina de Juzgamiento - Subred Sur	AUTO 184 22/03/2024
3	027-SRS-2022 - 048-SRS-2022 - 051-SRS-2022	Oficina de Juzgamiento - Subred Sur	AUTO 090 23/02/2024
4	101-SRS-2022	Oficina de Juzgamiento - Subred Sur	AUTO 224 22/04/2024
5	116-SRS-2022	Oficina de Juzgamiento - Subred Sur	AUTO 276 20/05/2024
6	162-SRS-2022	Oficina de Juzgamiento - Subred Sur	AUTO 346 21/06/2024

Relación procesos | Procesos Archivados 2024 | **Remitido por Competencia 2024** | Remitidos a Juzgamiento 2024

Fuente: Base de datos Excel Oficina de Control Disciplinario Interno de la Subred Integrada de Servicios de Salud Sur E.S.E.

- Procesos remitidos a Segunda Instancia en lo transcurrido del 2024

Respuesta oficina Control Disciplinario:

"(…)

Me permito certificar que a corte 31 de julio de 2024, no se ha remitido a segunda instancia proceso alguno para revisar decisión por parte del superior.

(…)"

- **Relación Procesos Disciplinarios remitidos a Etapa de Juzgamiento**

Respuesta oficina Control Disciplinario:

"(…)

Me permito remitir base de Excel con procesos disciplinarios en pestaña "Remitidos a Juzgamiento 2024" en total de 06 procesos con corte a 31 de julio de 2024 en dicha condición:

(…)"

Un total de 6 procesos con corte a 31 de julio de 2024 remitidos a Etapa de Juzgamiento:

	A	B	C	D	E
1		No. del Proceso Año Vigencia	Fecha de radicado de la queja, informe y/o noticia disciplinaria	Fecha de los hechos	Fecha del Auto de la última actuación disciplinaria
2	1	083-SRS-2021 - 031-SRS-2022	23/08/2021	31/12/2020 AL 31/12/2021	AUTO 050 29/01/2024
3	2	089-SRS-2021	14/09/2021	27 DE MARZO DE 2021	AUTO 184 22/03/2024
4	3	027-SRS-2022 - 048-SRS-2022 - 051-SRS-2022	08/03/2022	VIGENCIA 2012-2021	AUTO 090 23/02/2024
5	4	101-SRS-2022	25/08/2022	VIGENCIA 2019	AUTO 224 22/04/2024
6	5	116-SRS-2022	30/08/2022	26 DE DICIEMBRE DE 2019	AUTO 276 20/05/2024
7	6	162-SRS-2022	21/12/2022	10/08/2022	AUTO 346 21/06/2024

Relación procesos | Procesos Archivados 2024 | Remitido por Competencia 2024 | Remitidos a Juzgamiento 2024

Listo

Fuente: Base de datos Excel Oficina de Control Disciplinario Interno de la Subred Integrada de Servicios de Salud Sur E.S.E.

Seguimiento Sistema de Gestión Integral – Almera – Mapa de Procesos - Oficina de Control Disciplinario Interno:

MAPA DE PROCESOS –

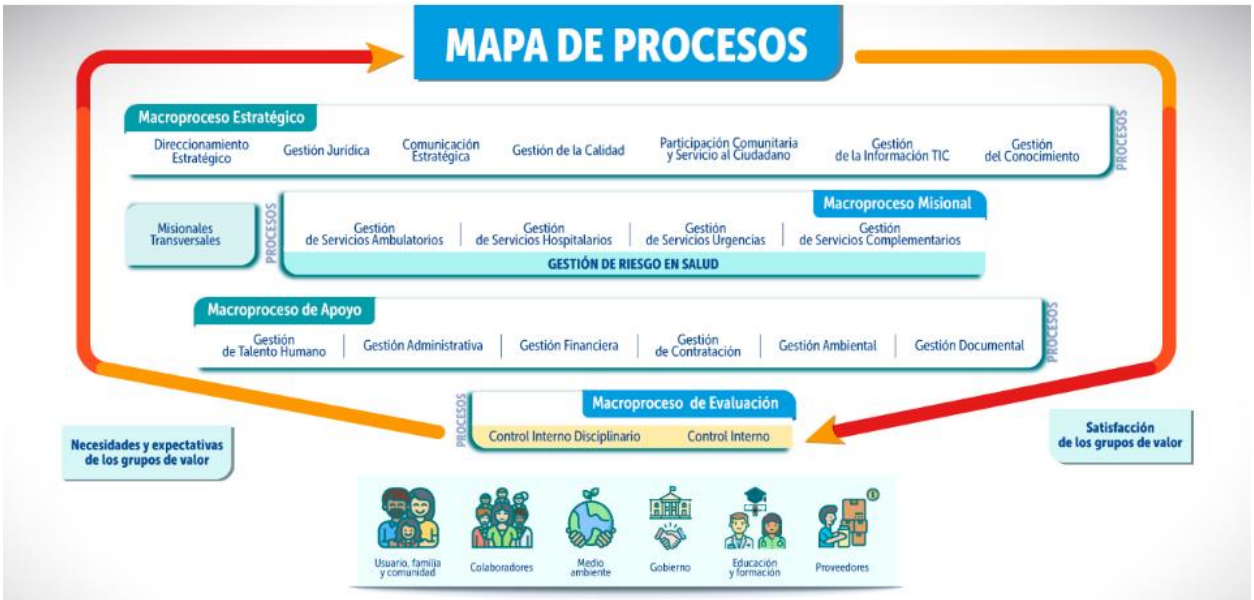

Fuente: Sistema de Gestión Integral – Almera – Mapa de Procesos - Oficina de Control Disciplinario Interno

POLÍTICAS GERENCIALES RELACIONADAS AL PROCESO

Políticas gerenciales relacionadas al proceso

1. Política Seguridad de Información: https://www.subredsur.gov.co/politica-de-seguridad-de-la-informacion/
2. Política Cero Papel:https://www.subredsur.gov.co/politica-cero-papel/
3. Política de Gestión documental:https://www.subredsur.gov.co/politica-de-gestion-documental/
4. Política Racionalización de Trámites: https://www.subredsur.gov.co/politica-de-racionalizacion-de-tramites/
5. Política de Humanización:https://www.subredsur.gov.co/politica-de-humanizacion/
6. Política de Riesgos:https://www.subredsur.gov.co/politica-de-administracion-del-riesgo/
7. Política de Calidad:https://www.subredsur.gov.co/politica-de-gestion-de-la-calidad/
8. Política prevención consumo:https://www.subredsur.gov.co/politica-prevencion-de-consumo/
9. Política transparencia:https://www.subredsur.gov.co/politica-de-transparencia-acceso-a-la-informacion-y-lucha-contra-la-corrupcion/
10. Política gestión ambiental:https://www.subredsur.gov.co/politica-de-gestion-ambiental/

Fuente: Sistema de Gestión Integral – Almera – Proceso - Oficina de Control Disciplinario Interno

Abogado 1. Proceso Control Interno Disciplinario

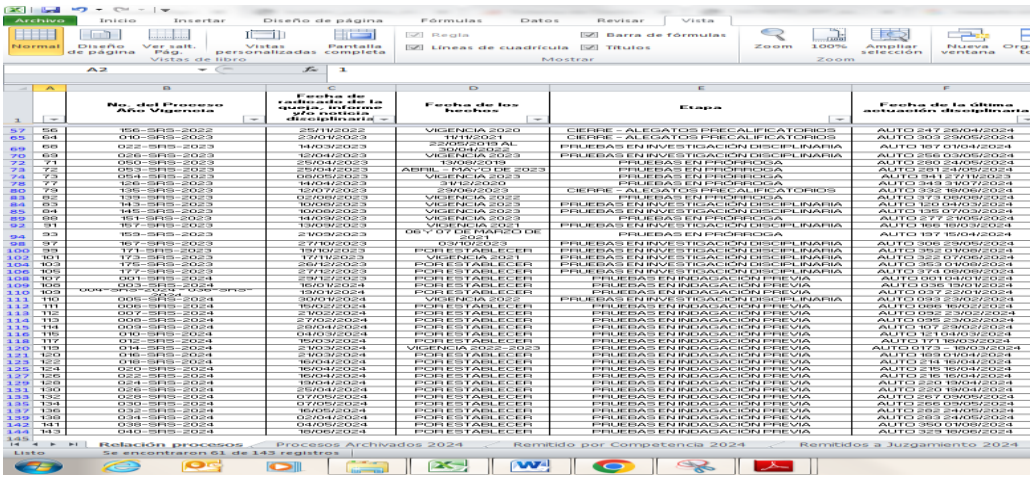

	No. del Proceso Año Vigencia	Fecha de radicado de la queja, informe y/o noticia disciplinaria	Fecha de los hechos	Etapa	Fecha de la última actuación disciplinaria
56	156–SRS–2022	25/11/2022	VIGENCIA 2020	CIERRE – ALEGATOS PRECALIFICATORIOS	AUTO 247 26/04/2024
64	016–SRS–2023	23/01/2023	19/1/2021	CIERRE – ALEGATOS PRECALIFICATORIOS	AUTO 303 23/05/2024
68	022–SRS–2023	14/03/2023	22/05/2019 AL 22/05/2019	PRUEBAS EN INVESTIGACIÓN DISCIPLINARIA	AUTO 187 01/04/2024
69	026–SRS–2023	12/04/2023	VIGENCIA 2023	PRUEBAS EN INVESTIGACIÓN DISCIPLINARIA	AUTO 256 03/06/2024
71	050–SRS–2023	25/04/2023	13/08/2019	PRUEBAS EN PROPIRROGA	AUTO 280 24/05/2024
72	053–SRS–2023	25/04/2023	ABRIL – MAYO DE 2023	PRUEBAS EN PROPIRROGA	AUTO 281 24/05/2024
73	054–SRS–2023	08/05/2023	VIGENCIA 2023	PRUEBAS EN PROPIRROGA	AUTO 341 27/11/2023
77	126–SRS–2023	14/04/2023	31/12/2020	PRUEBAS EN PROPIRROGA	AUTO 349 31/07/2024
79	136–SRS–2023	12/07/2023	29/06/2023	CIERRE – ALEGATOS PRECALIFICATORIOS	AUTO 332 18/06/2024
82	139–SRS–2023	02/08/2023	VIGENCIA 2022	PRUEBAS EN PROPIRROGA	AUTO 373 08/08/2024
83	143–SRS–2023	10/08/2023	VIGENCIA 2023	PRUEBAS EN INVESTIGACIÓN DISCIPLINARIA	AUTO 120 04/03/2024
84	145–SRS–2023	10/08/2023	VIGENCIA 2023	PRUEBAS EN INVESTIGACIÓN DISCIPLINARIA	AUTO 135 07/03/2024
89	151–SRS–2023	14/09/2023	VIGENCIA 2023	PRUEBAS EN PROPIRROGA	AUTO 277 21/05/2024
92	157–SRS–2023	13/09/2023	VIGENCIA 2021	PRUEBAS EN INVESTIGACIÓN DISCIPLINARIA	AUTO 168 18/03/2024
93	159–SRS–2023	21/09/2023	06Y 07 DE MARZO DE 2021	PRUEBAS EN PROPIRROGA	AUTO 197 15/04/2024
97	167–SRS–2023	27/10/2023	03/10/2023	PRUEBAS EN INVESTIGACIÓN DISCIPLINARIA	AUTO 306 23/05/2024
99	171–SRS–2023	19/10/2023	POR ESTABLECER	PRUEBAS EN INVESTIGACIÓN DISCIPLINARIA	AUTO 352 01/06/2024
101	173–SRS–2023	17/11/2023	VIGENCIA 2021	PRUEBAS EN INVESTIGACIÓN DISCIPLINARIA	AUTO 322 07/06/2024
103	175–SRS–2023	26/12/2023	POR ESTABLECER	PRUEBAS EN INVESTIGACIÓN DISCIPLINARIA	AUTO 353 01/06/2024
105	177–SRS–2023	27/12/2023	POR ESTABLECER	PRUEBAS EN INVESTIGACIÓN DISCIPLINARIA	AUTO 374 08/08/2024
107	001–SRS–2024	23/01/2024	POR ESTABLECER	PRUEBAS EN INDAGACIÓN PREVIA	AUTO 001 04/01/2024
108	003–SRS–2024	16/01/2024	POR ESTABLECER	PRUEBAS EN INDAGACIÓN PREVIA	AUTO 036 19/01/2024
109	004–SRS–2024	19/01/2024	POR ESTABLECER	PRUEBAS EN INDAGACIÓN PREVIA	AUTO 037 22/01/2024
110	005–SRS–2024	30/01/2024	VIGENCIA 2022	PRUEBAS EN INVESTIGACIÓN DISCIPLINARIA	AUTO 093 23/02/2024
111	006–SRS–2024	16/02/2024	POR ESTABLECER	PRUEBAS EN INDAGACIÓN PREVIA	AUTO 086 16/02/2024
112	007–SRS–2024	21/02/2024	POR ESTABLECER	PRUEBAS EN INDAGACIÓN PREVIA	AUTO 092 23/02/2024
113	008–SRS–2024	27/02/2024	POR ESTABLECER	PRUEBAS EN INDAGACIÓN PREVIA	AUTO 095 23/02/2024
114	009–SRS–2024	28/04/2024	POR ESTABLECER	PRUEBAS EN INDAGACIÓN PREVIA	AUTO 107 29/02/2024
115	010–SRS–2024	04/03/2024	POR ESTABLECER	PRUEBAS EN INDAGACIÓN PREVIA	AUTO 121 04/03/2024
116	012–SRS–2024	15/03/2024	POR ESTABLECER	PRUEBAS EN INDAGACIÓN PREVIA	AUTO 171 15/03/2024
117	014–SRS–2024	21/03/2024	VIGENCIA 2021–2023	PRUEBAS EN INDAGACIÓN PREVIA	AUTO 173 18/03/2024
118	016–SRS–2024	21/03/2024	POR ESTABLECER	PRUEBAS EN INDAGACIÓN PREVIA	AUTO 169 01/04/2024
119	018–SRS–2024	16/04/2024	POR ESTABLECER	PRUEBAS EN INDAGACIÓN PREVIA	AUTO 214 16/04/2024
120	020–SRS–2024	16/04/2024	POR ESTABLECER	PRUEBAS EN INDAGACIÓN PREVIA	AUTO 215 16/04/2024
121	022–SRS–2024	16/04/2024	POR ESTABLECER	PRUEBAS EN INDAGACIÓN PREVIA	AUTO 216 16/04/2024
122	024–SRS–2024	19/04/2024	POR ESTABLECER	PRUEBAS EN INDAGACIÓN PREVIA	AUTO 220 19/04/2024
123	026–SRS–2024	25/04/2024	POR ESTABLECER	PRUEBAS EN INDAGACIÓN PREVIA	AUTO 220 19/04/2024
124	028–SRS–2024	07/05/2024	POR ESTABLECER	PRUEBAS EN INDAGACIÓN PREVIA	AUTO 267 09/05/2024
125	030–SRS–2024	07/05/2024	POR ESTABLECER	PRUEBAS EN INDAGACIÓN PREVIA	AUTO 268 09/05/2024
126	032–SRS–2024	16/05/2024	POR ESTABLECER	PRUEBAS EN INDAGACIÓN PREVIA	AUTO 282 24/05/2024
127	034–SRS–2024	02/04/2024	POR ESTABLECER	PRUEBAS EN INDAGACIÓN PREVIA	AUTO 283 24/05/2024
128	038–SRS–2024	04/05/2024	POR ESTABLECER	PRUEBAS EN INDAGACIÓN PREVIA	AUTO 350 01/06/2024
129	040–SRS–2024	16/05/2024	POR ESTABLECER	PRUEBAS EN INDAGACIÓN PREVIA	AUTO 329 18/06/2024

Fuente: Base de datos Excel Oficina de Control Disciplinario Interno de la Subred Integrada de Servicios de Salud Sur E.S.E.

Abogado 2

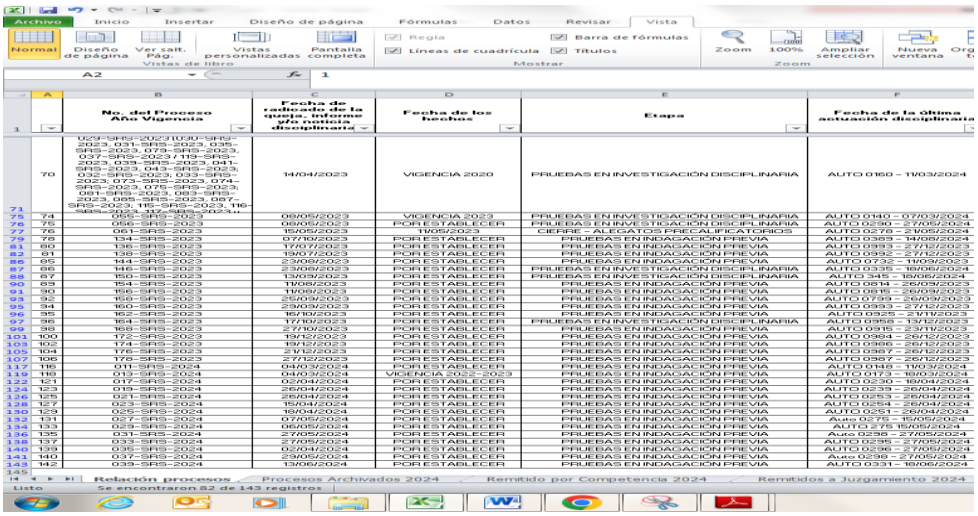

	No. del Proceso Año Vigencia	Fecha de radicado de la queja, informe y/o noticia disciplinaria	Fecha de los hechos	Etapa	Fecha de la última actuación disciplinaria
70	029–SRS–2023/030–SRS–2023, 031–SRS–2023, 035–SRS–2023, 079–SRS–2023, 037–SRS–2023 / 119–SRS–2023, 039–SRS–2023, 041–SRS–2023, 043–SRS–2023, 044–SRS–2023, 045–SRS–2023, 072–SRS–2023, 074–SRS–2023, 075–SRS–2023; 081–SRS–2023, 083–SRS–2023, 085–SRS–2023, 087–SRS–2023, 115–SRS–2023, 116–SRS–2023, 117–SRS–2023,..	14/04/2023	VIGENCIA 2020	PRUEBAS EN INVESTIGACIÓN DISCIPLINARIA	AUTO 0160 – 11/03/2024
74	055–SRS–2023	08/05/2023	VIGENCIA 2023	PRUEBAS EN INVESTIGACIÓN DISCIPLINARIA	AUTO 0140 – 07/03/2024
75	056–SRS–2023	08/05/2023	POR ESTABLECER	PRUEBAS EN INVESTIGACIÓN DISCIPLINARIA	AUTO 0290 – 27/05/2024
76	061–SRS–2023	15/05/2023	11/05/2023	CIERRE – ALEGATOS PRECALIFICATORIOS	AUTO 0276 – 21/05/2024
78	134–SRS–2023	07/10/2023	POR ESTABLECER	PRUEBAS EN INDAGACIÓN PREVIA	AUTO 0355 – 14/06/2024
80	136–SRS–2023	17/07/2023	POR ESTABLECER	PRUEBAS EN INDAGACIÓN PREVIA	AUTO 0931 – 27/12/2023
81	138–SRS–2023	19/07/2023	POR ESTABLECER	PRUEBAS EN INDAGACIÓN PREVIA	AUTO 0932 – 27/12/2023
86	144–SRS–2023	23/08/2023	POR ESTABLECER	PRUEBAS EN INDAGACIÓN PREVIA	AUTO 0732 – 11/03/2024
87	146–SRS–2023	23/08/2023	POR ESTABLECER	PRUEBAS EN INVESTIGACIÓN DISCIPLINARIA	AUTO 0335 – 18/06/2024
88	150–SRS–2023	13/08/2023	POR ESTABLECER	PRUEBAS EN INVESTIGACIÓN DISCIPLINARIA	AUTO 345 – 18/06/2024
90	153–SRS–2023	11/08/2023	POR ESTABLECER	PRUEBAS EN INDAGACIÓN PREVIA	AUTO 0814 – 26/09/2023
91	156–SRS–2023	11/08/2023	POR ESTABLECER	PRUEBAS EN INDAGACIÓN PREVIA	AUTO 0816 – 26/09/2023
93	158–SRS–2023	25/09/2023	POR ESTABLECER	PRUEBAS EN INDAGACIÓN PREVIA	AUTO 0799 – 26/09/2023
95	160–SRS–2023	25/09/2023	POR ESTABLECER	PRUEBAS EN INDAGACIÓN PREVIA	AUTO 0993 – 27/12/2023
96	162–SRS–2023	16/10/2023	POR ESTABLECER	PRUEBAS EN INDAGACIÓN PREVIA	AUTO 0925 – 21/11/2023
97	164–SRS–2023	17/10/2023	POR ESTABLECER	PRUEBAS EN INVESTIGACIÓN DISCIPLINARIA	AUTO 0365 – 18/12/2023
99	168–SRS–2023	27/10/2023	POR ESTABLECER	PRUEBAS EN INDAGACIÓN PREVIA	AUTO 0915 – 23/11/2023
101	172–SRS–2023	19/12/2023	POR ESTABLECER	PRUEBAS EN INDAGACIÓN PREVIA	AUTO 0984 – 26/12/2023
103	174–SRS–2023	19/12/2023	POR ESTABLECER	PRUEBAS EN INDAGACIÓN PREVIA	AUTO 0986 – 26/12/2023
105	176–SRS–2023	21/12/2023	POR ESTABLECER	PRUEBAS EN INDAGACIÓN PREVIA	AUTO 0987 – 26/12/2023
107	178–SRS–2023	27/12/2023	POR ESTABLECER	PRUEBAS EN INDAGACIÓN PREVIA	AUTO 0987 – 26/12/2023
117	011–SRS–2024	04/03/2024	POR ESTABLECER	PRUEBAS EN INDAGACIÓN PREVIA	AUTO 0148 – 11/03/2024
119	013–SRS–2024	04/03/2024	VIGENCIA 2021–2023	PRUEBAS EN INDAGACIÓN PREVIA	AUTO 0173 – 18/03/2024
122	017–SRS–2024	02/04/2024	POR ESTABLECER	PRUEBAS EN INDAGACIÓN PREVIA	AUTO 0230 – 18/04/2024
124	019–SRS–2024	26/04/2024	POR ESTABLECER	PRUEBAS EN INDAGACIÓN PREVIA	AUTO 0239 – 26/04/2024
126	021–SRS–2024	26/04/2024	POR ESTABLECER	PRUEBAS EN INDAGACIÓN PREVIA	AUTO 0253 – 26/04/2024
128	023–SRS–2024	15/04/2024	POR ESTABLECER	PRUEBAS EN INDAGACIÓN PREVIA	AUTO 0254 – 26/04/2024
130	025–SRS–2024	19/04/2024	POR ESTABLECER	PRUEBAS EN INDAGACIÓN PREVIA	AUTO 0251 – 26/04/2024
132	027–SRS–2024	07/05/2024	POR ESTABLECER	PRUEBAS EN INDAGACIÓN PREVIA	Auto 0275 – 15/05/2024
134	029–SRS–2024	06/05/2024	POR ESTABLECER	PRUEBAS EN INDAGACIÓN PREVIA	AUTO 276 15/05/2024
136	031–SRS–2024	27/05/2024	POR ESTABLECER	PRUEBAS EN INDAGACIÓN PREVIA	Auto 0295 – 27/05/2024
138	033–SRS–2024	27/05/2024	POR ESTABLECER	PRUEBAS EN INDAGACIÓN PREVIA	AUTO 0295 – 27/05/2024
140	035–SRS–2024	02/04/2024	POR ESTABLECER	PRUEBAS EN INDAGACIÓN PREVIA	AUTO 0296 – 27/05/2024
141	037–SRS–2024	29/05/2024	POR ESTABLECER	PRUEBAS EN INDAGACIÓN PREVIA	Auto 0298 – 27/05/2024
142	039–SRS–2024	13/06/2024	POR ESTABLECER	PRUEBAS EN INDAGACIÓN PREVIA	AUTO 0331 – 18/06/2024

Fuente: Base de datos Excel Oficina de Control Disciplinario Interno de la Subred Integrada de Servicios de Salud Sur E.S.E.

Es pertinente aclarar que en el aplicativo Almera, para el seguimiento de los riesgos asociados al proceso se registra retroalimentación de las 3 líneas de defensa. Importante he de recalcar que en esto seguimientos el proceso, encuentra las recomendaciones o ajustes solicitados, que deben realizarse para garantizar el correcto funcionamiento del control registrado, por lo que se insta al proceso a su revisión y aplicación.

Mediante Directiva 006 de 2022 Alcaldía Mayor de Bogotá, D.C., *"DIRECTRICES PARA EL FORTALECIMIENTO DE LA POLÍTICA DISTRITAL ANTICORRUPCIÓN EN MATERIA DEL EJERCICIO DE LA POTESTAD DISCIPLINARIA EN CABEZA DE LAS ENTIDADES DEL ORDEN DISTRITAL.", estableció:*

"(…)

SÉPTIMO. Sistema de Información Disciplinaria Distrital (SID).

El operador disciplinario tiene la obligación de registrar en el Sistema de Información Disciplinaria Distrital o el que haga sus veces, todas las actuaciones que adelante dentro del correspondiente proceso, de tal manera que el sistema permanezca actualizado y pueda ser fuente de los informes que requieren las demás dependencias de la entidad.

Con el fin de facilitar la labor de seguimiento y generación de informes, la Secretaría Jurídica Distrital incluirá en el Sistema de Información Disciplinaria Distrital o el que haga sus veces, una casilla u opción de registro o identificación del proceso disciplinario como "caso asociado a actos de corrupción", que será diligenciada una vez iniciada la actuación disciplinaria de acuerdo con el concepto jurídico informado del abogado comisionado o jefe de la dependencia.

La información incluida en el sistema de información disciplinaria tendrá que actualizarse, sin falta, de manera periódica pues la misma será utilizada, junto con las demás herramientas vigentes reglamentarias y datos pertinentes, para el seguimiento a la gestión disciplinaria en la materia, tanto por los titulares de las entidades del orden Distrital como por la Alcaldía Mayor o los comités distritales constituidos para tal fin.

Lo anterior, sin perjuicio de la competencia que el artículo 32 de la Ley 2195 de 2022 otorgó a la Secretaría de Transparencia quien podrá realizar recomendaciones a las oficinas de control disciplinario interno del orden nacional y territorial, relacionadas con modalidad de corrupción, sobre metodología de investigación disciplinaria y podrá solicitar información al respecto.
(…)".

Fuente: https://sid.bogotajuridica.gov.co/SID4/portal/index.jsp

"Circular 050 de 2022 Secretaría Jurídica Distrital - Dirección Distrital de Asuntos Disciplinarios

Asunto: GESTION DOCUMENTAL, CUSTODIA Y ARCHIVO EXPEDIENTE EN EL PROCESO DISCIPLINARIO

*II. **<u>Expediente Electrónico</u>***

Teniendo en cuenta lo señalado en el capítulo IV de la Ley 1437 de 2011, que establece la utilización de medios electrónicos en el procedimiento administrativo, tales como el registro para el uso de medios electrónicos, el documento público en medio electrónico, la notificación electrónica, el acto administrativo electrónico, el archivo electrónico de documentos, el expediente electrónico, la sede electrónica, la recepción de documentos electrónicos por parte de las autoridades, las pruebas de recepción y envío de mensajes de datos por la autoridad, entre otros.

Se hace necesario precisar la diferencia de los diferentes tipos de expedientes, que es posible encontrar en el proceso disciplinario:

Expedientes híbridos, se conforman de documentos físicos y documentos electrónicos.

Expedientes físicos.

Expedientes electrónicos.

Es de recordar que el documento electrónico se crea y nace en un medio electrónico, diferente al documento digital, que se componente de los documentos físicos que son digitalizados, es decir, aquellos que pasan por una máquina para cambiar su estado (escáner)."

Teniendo en cuenta la retroalimentación con la Oficina de Control Disciplinario Interno se establecieron los siguientes parámetros para tener en cuenta para seguimiento por parte de la Oficina de Control Interno.

GESTIÓN DE LA INFORMACIÓN

OBSERVACIÓN: Inconsistencias y falta de fiabilidad en la información reportada sobre el estado de los procesos disciplinarios.

DESCRIPCIÓN: Se evidencian discrepancias entre la información registrada en la base de datos de la Oficina de Control Disciplinario Interno, la reportada en el aplicativo Almera y la realidad de los expedientes. Estas inconsistencias generan dudas sobre la confiabilidad de los datos y dificultan la toma de decisiones informadas. Por ejemplo, se encontraron diferencias en el número de procesos en cada etapa del proceso disciplinario, información contradictoria sobre la última actuación realizada en un expediente, y la inclusión de procesos de agosto en un informe que debía reflejar la situación a corte del 31 de julio de 2024.

OBSERVACIÓN: Desactualización de la información en el aplicativo Almera.

DESCRIPCIÓN: La información sobre indicadores y talento humano de la oficina de control disciplinario en el aplicativo Almera no se encuentra actualizada. Se encontraron indicadores vigencia 2022 en lugar de los de vigencia 2024, información sobre el personal que no corresponde a la realidad actual. Esta falta de actualización dificulta el seguimiento y control del proceso disciplinario y puede generar errores en la toma de decisiones.

RIESGO DE PRESCRIPCIÓN

OBSERVACIÓN: Incumplimiento de plazos y riesgo de prescripción de la acción disciplinaria.

DESCRIPCIÓN: La Circular 010 de 2023, exhorta a las autoridades disciplinarias a adelantar los procesos con diligencia y previendo el riesgo de prescripción y la Oficina de Control Disciplinario al parecer no ha acatado correctamente dicha disposición. Se encontraron casos en los que la etapa de instrucción demoró casi dos años, excediendo los plazos establecidos por la Ley 1952 de 2019 y la Ley 2094 de 2021. Esta situación limita el tiempo disponible para la etapa de juzgamiento y aumenta el riesgo de que la acción disciplinaria prescriba.

OBSERVACIÓN: Incumplimiento en el control por parte del jefe de la oficina en un reparto equitativo de los procesos disciplinarios.

DESCRIPCIÓN: Control establecido por la oficina para evitar la sobre carga de trabajo y poder garantizar la efectiva y oportuna evaluación de los expedientes a cargo.

CUMPLIMIENTO NORMATIVO

OBSERVACIÓN: Falta de actualización de formatos y documentos del proceso disciplinario.

DESCRIPCIÓN: Se encontraron formatos y documentos del proceso disciplinario desactualizados, con referencias a leyes derogadas (Ley 734 de 2002) y sin la aplicación de los cambios en la competencia de la etapa de juzgamiento. Algunos documentos no se podían visualizar completamente o descargar. Esta falta de actualización evidencia una deficiencia en la gestión de calidad del proceso disciplinario y puede generar errores en su aplicación.

OBSERVACIÓN: Incumplimiento de directrices y circulares emitidas por la Secretaría Jurídica Distrital.

DESCRIPCIÓN: Se identifican incumplimientos a diversas directrices y circulares, como: - Directiva Conjunta 005 de 2023: Falta de firma y archivo de acuerdos de confidencialidad por parte de todos los integrantes de la Oficina de Control Disciplinario Interno. - Circular 050 de 2022: No se ha completado la digitalización de todos los expedientes disciplinarios. - Circular 057 de 2022: No se ha emitido un acto administrativo que adopte la "Metodología del Proceso Disciplinario" como guía. - Circular 049 de 2022: Falta de implementación de un espacio en la página web para la publicación de comunicaciones y edictos.

RESPONSABILIDADES Y FUNCIONES

OBSERVACIÓN: Desconocimiento o incumplimiento de funciones por parte de la Oficina de Control Disciplinario Interno.

DESCRIPCIÓN: Se evidencian casos en los que la Oficina de Control Disciplinario Interno desconoce o incumple funciones que le corresponden, como el seguimiento a la ejecución de las sanciones impuestas. También se observa una resistencia a asumir la responsabilidad de actualizar la información en el aplicativo Almera, argumentando que esta tarea corresponde a otras dependencias. Estas situaciones pueden generar conflictos internos y afectar la eficiencia del proceso disciplinario.

DIFICULTADES CON EL APLICATIVO SID4

OBSERVACIÓN: Dificultades en la actualización del Sistema de Información Disciplinaria Distrital (SID4).

DESCRIPCIÓN: Se reportan dificultades para actualizar el SID4. Estas dificultades se atribuyen a problemas con el aplicativo y a la falta de acceso del nuevo jefe de la Oficina Jurídica. Esta situación puede afectar la generación de informes y el seguimiento de la gestión disciplinaria a nivel distrital.

1. Hecho el alcance a la solicitud, no fue posible verificar los archivos enviados a la Personería de Bogotá desde el proceso, para así poder compararlos con la información reportada en relación con la ejecución de las sanciones impuestas por la Subred.

Respuesta:

> *"En cuanto a la primera observación, nos permitimos remitir nuevamente los soportes enviados a la Personería de Bogotá en oficio N°2024200-019699-1 de 12 de julio de 2024 y alcance por correo electrónico del 31 de julio de 2024; los que fueron adjuntado con nuestro oficio radicado N°2024200-003124-3 del pasado 21 de agosto de 2024, con el que dimos respuesta a su requerimiento inicialmente. La evidencia es identificada como "OBS.1", en los anexos adjuntos a nuestro oficio."*

Análisis de la respuesta:

Se verifica la información allegada.

2. La respuesta enviada por el proceso es la que debe observarse en el Sistema de Gestión Integral – Almera – Proceso – Gestión Jurídica, ya que al momento del seguimiento no se evidencia lo informado. Se indica igualmente al proceso que al darse cumplimiento a la Ley 2094 de 2021, la oficina Jurídica debió ajustar sus Indicadores, Plan de Acción y Plan de Riesgo, más aún, teniendo en cuenta la fecha de los actos administrativo-emitidos por la Junta Directiva.

Respuesta:

> *"Ahora, con relación a la segunda observación, remitimos las siguientes evidencias identificadas como "OBS.2":*
> *1. Correo electrónico del 8 de octubre de 2024, enviado a Calidad con el diligenciamiento de la ficha técnica de inclusión de juzgamiento disciplinario en los indicadores, adjuntando el formato Excel de la ficha CI-IAI-FT-01 V2 y en formato PDF;*
> *2. Correo electrónico del 27 de agosto de 2024, remitido a Planeación para la inclusión del riesgo de juzgamiento;*
> *3. Correo del 27 de febrero de 2024, remitido a Planes de Apoyo y Planeación en el que se solicitó la inclusión del proceso de juzgamiento en la construcción de planes metodológicos de acción.*
> *4. Actualización POA del 27 de febrero de 2024, con inclusión del proceso de juzgamiento disciplinario en el plan de acción de la Entidad;"*

Análisis de la respuesta:

Se insta al proceso para continuar con el ajuste y actualización del proceso disciplinario en etapa de juzgamiento.

Se solicita al proceso la creación del manual de procedimiento disciplinario etapa de juzgamiento de la Subred Integrada de Servicios de Salud Sur E.S.E.

ANEXOS: No aplica.

ASTRID MARCELA MENDEZ CHAPARRO
Jefe Oficina control Interno
Subred Integrada de Servicios de Salud Sur E.S.E.
Control.interno.jefe@subredsur.gov.co

Funcionario/Contratista	Nombre	Firma
Proyectado por:	*Nubia Esperanza Rodríguez Guerra* *Abogada - Contratista Oficina de Control Interno*	
Revisado por:	*Astrid Marcela Méndez Chaparro* *Jefe Oficina de Control Interno*	