Portafolio

Subred Sur Integrada de Servicios de Salud Sur E.S.E

Secretaría de Salud
Subred Integrada de Servicios de Salud
Sur E.S.E.

BOGOTÁ

HOSPITAL EL TUNAL

Localidad: Tunjuelito

Dirección: Carrera 20 No. 47 B - 35 Sur

Teléfono: 742 7001 - 742 8585

Urgencias 24 horas

Apoyo diagnóstico y complementación terapéutica

- Laboratorio clínico
- Servicio farmacéutico
- Hemodiálisis
- Fisioterapia
- Diagnóstico vascular
- Hemodinamia e intervencionismo
- Imágenes diagnósticas - Ionizantes
- Imágenes diagnósticas - No ionizantes
- Gestión pre-transfusional
- Radiología odontológica
- Toma de muestras de cuello uterino y ginecológicas

Atención inmediata urgencia

- Urgencias
- Transporte asistecial medicalización
- Atención prehospitalaria

Servicios hospitalarios

- Cuidado intermedio adultos
- Cuidado intensivo adultos
- Hospitalización adultos

*Sujeto a cambios por novedades en los servicios.

Quirúrgicos

- Cirugía general
- Cirugía maxilofacial
- Cirugía ortopédica
- Cirugía otorrinolaringología
- Cirugía plástica y estética
- Cirugía vascular y angiológica
- Cirugía urológica
- Otras cirugías
- Cirugía de la mano
- Cirugía dermatológica
- Cirugía de tórax
- Neurocirugía

Servicios ambulatorios

- Anestesia
- Cardiología
- Cirugía General
- Dermatología
- Dolor y cuidados paliativos
- Endocrinología
- Enfermería
- Gastroenterología
- Ginecobstetricia
- Medicina familiar
- Medicina física y rehabilitación
- Medicina general
- Medicina interna
- Nefrología
- Neurología
- Nutrición y dietética
- Odontología general
- Oftalmología
- Ortopedia y traumatología
- Otorrinolaringología
- Pediatría
- Psicología
- Urología
- Otras consultas de especialidad
- Cirugía de mano
- Cirugía de tórax
- Cirugía plástica y estética
- Cirugía vascular
- Neurocirugía
- Cirugía maxilofacial
- Medicina alternativa y complementaria - homeopática
- Medicina alternativa y complementaria - tradicional China
- Medicina alternativa y complementaria - neuralterapéutica
- Vacunación

*Sujeto a cambios por novedades en los servicios.

HOSPITAL TUNJUELITO

Localidad: Tunjuelito

Dirección: Av. Caracas No. 51 - 21 Sur
Teléfono: 605 8229 - 605 3635

Urgencias 24 horas

Apoyo diagnóstico y complementación terapéutica

- Laboratorio clínico
- Servicio farmacéutico
- Terapia respiratoria
- Imágenes diagnósticas - Ionizantes
- Gestión pre-transfusional

Atención inmediata urgencias

- Urgencias
- Transporte asistencial básico
- Transporte asistencial medicalizado

Servicios hospitalarios

- Hospitalización adultos

Servicios ambulatorios

- Medicina general

*Sujeto a cambios por novedades en los servicios.

CENTRO DE SALUD EL CARMEN

Localidad: Tunjuelito

Dirección: Calle 48B Sur No. 28 - 80

Apoyo diagnóstico y complementación terapéutica

- Toma de muestras laboratorio clínico
- Fisioterapia
- Fonoaudiología y/o terapia del lenguaje
- Imágenes diagnósticas - Ionizantes
- Toma de muestras de cuello uterino y ginecología

Servicios ambulatorios

- Cardiología
- Cirugía general
- Enfermería
- Ginecobstetrica
- Medicina familiar
- Medicina física y rehabilitación
- Medicina general
- Medicina interna
- Nutrición y dietética
- Ortopedia y traumatología
- Pediatría
- Psicología
- Psiquiatría

*Sujeto a cambios por novedades en los servicios.

CENTRO DE SALUD SAN BENITO

Localidad: Tunjuelito

Dirección: Calle 58 Sur No. 19B - 25

Teléfono: 714 2722 - 714 1963

Apoyo diagnóstico y complementación terapéutica

- Fonoaudiología y/o terapia del lenguaje
- Toma de muestras de cuello uterino y ginecología

Servicios ambulatorios

- Cirugía general
- Enfermería
- Ginecobstetricia
- Medicina familiar
- Medicina general
- Medicina interna
- Nutrición y dietética
- Pediatría
- Psicología
- Psiquiatría
- Otras consultas de especialidad

Servicios hospitalarios

- Hospitalización parcial

*Sujeto a cambios por novedades en los servicios.

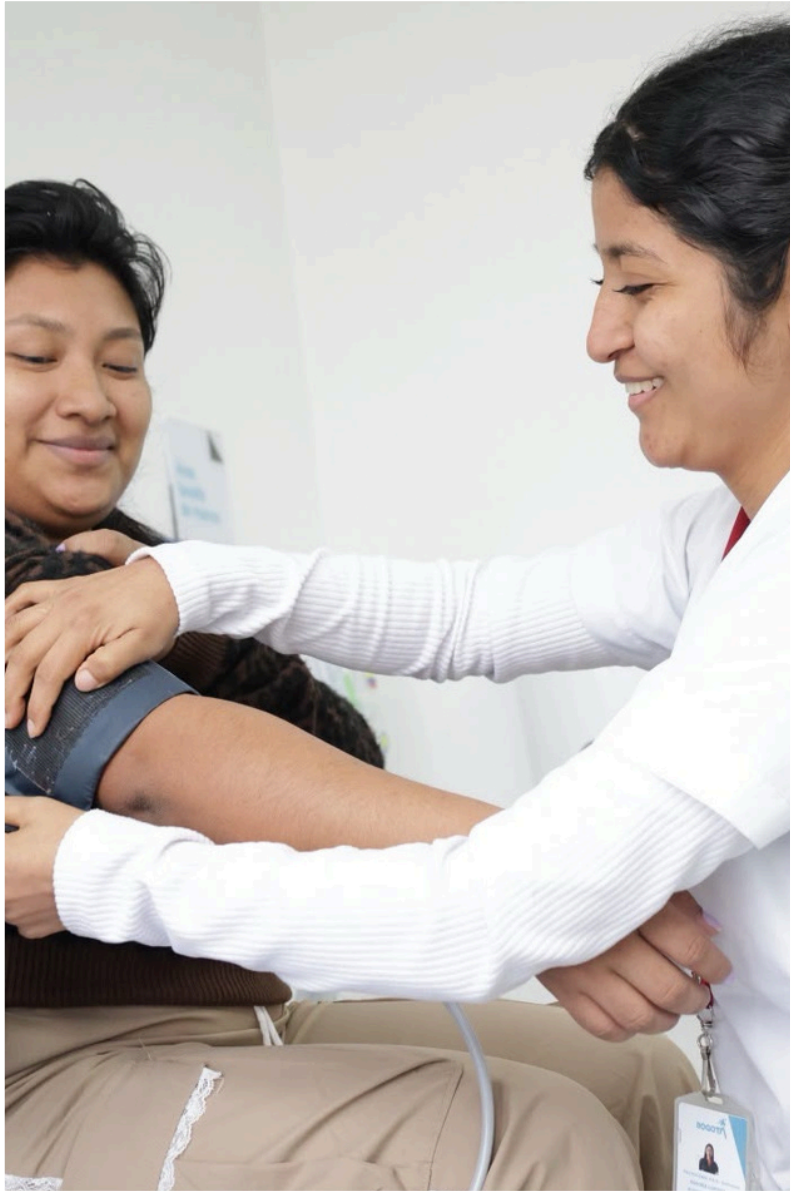

HOSPITAL DE MEISSEN

Localidad: Ciudad Bolívar

Dirección: Carrera 18B No. 60G - 36 Sur

Urgencias 24 horas

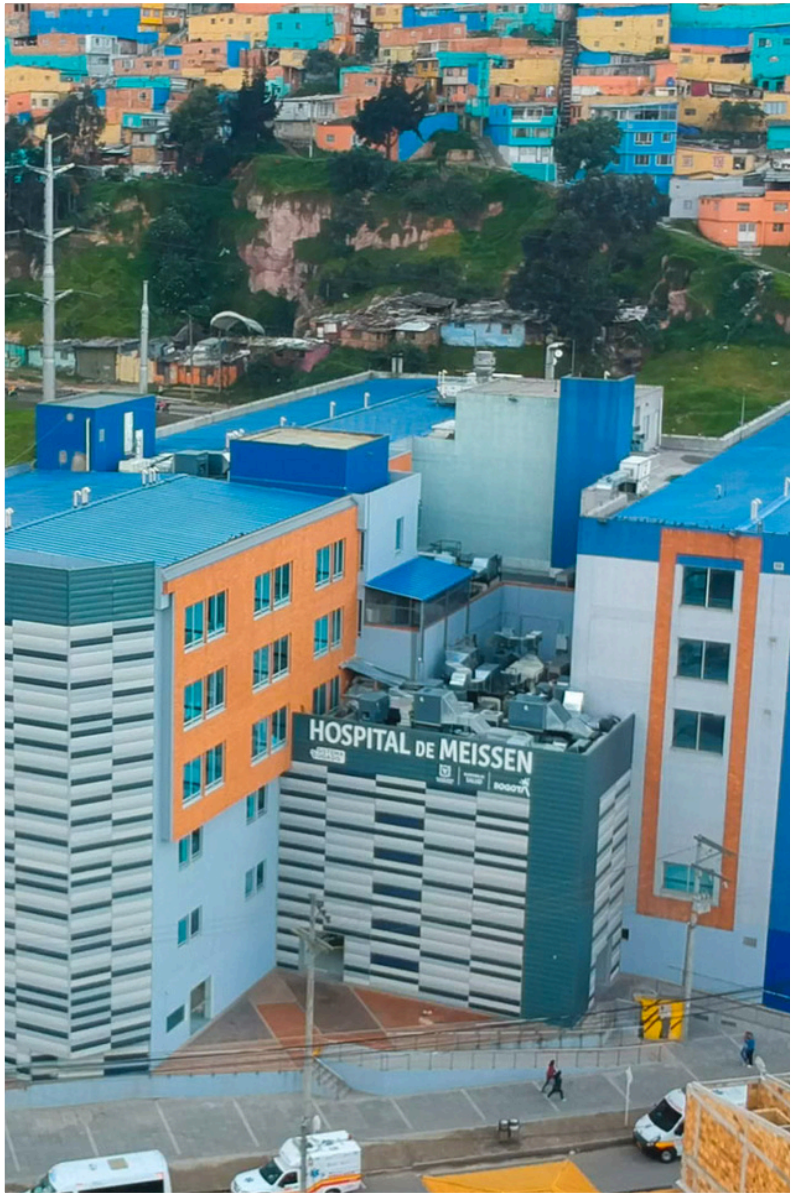

Apoyo diagnóstico y complementación terapéutica

- Laboratorio clínico
- Toma de muestras de laboratorio clínico
- Servicio farmacéutico
- Diagnóstico vascular
- Imágenes diagnósticas - Ionizantes
- Imágenes diagnósticas - No ionizantes
- Gestión pre-transfusional
- Radiología odontológica
- Toma de muestras de cuello uterino y ginecológicas

Atención inmediata urgencia

- Atención del parto
- Urgencias
- Transporte asistecial básico
- Transporte asistencial medicalizado

Servicios ambulatorios

- Cirugía pediátrica
- Enfermería
- Ginecobstetricia
- Medicina general
- Nutrición y dietética
- Odontología general
- Ortopedia y traumatología
- Otorrinolaringología
- Pediatría
- Otras consultas de especialidad
- Cardiología pediátrica
- Nefrología pediátrica
- Neonatología
- Neumología pediátrica
- Neuropediatría
- Odontopediatría
- Ortopedia pediátrica
- Cirugía maxilofacial
- Vacunación

*Sujeto a cambios por novedades en los servicios.

Quirúrgicos

- Cirugía general
- Cirugía ginecológica
- Cirugía maxilofacial
- Cirugía ortopédica
- Cirugía oftalmológica
- Cirugía otorrinolaringológica
- Cirugía oral
- Cirugía pediátrica
- Cirugía plástica y estética
- Cirugía urológica
- Otras cirugías
- Cirugía de tórax
- Neurocirugía

Servicios hospitalarios

- Cuidado intermedio neonatal
- Cuidado intermedio pediátrico
- Cuidado intermedio adultos
- Cuidado intensivo neonatal
- Cuidado intensivo pediátrico
- Cuidado intensivo adultos
- Cuidado básico neonatal
- Hospitalización adultos
- Hospitalización pediátrica

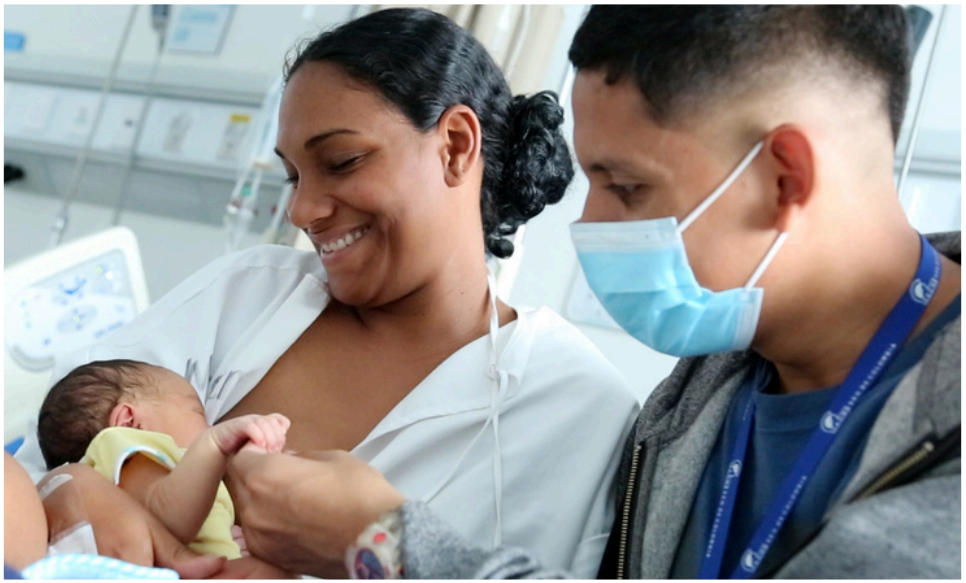

*Sujeto a cambios por novedades en los servicios.

HOSPITAL VISTA HERMOSA

Localidad: Ciudad Bolívar

Dirección: Carrera 18C No. 66A - 55 Sur
Teléfono: 730 0000 Ext. 72301 - 73600 - 72036

Urgencias 24 horas

Apoyo diagnóstico y complementación terapéutica

- Laboratorio clínico
- Toma de muestras de laboratorio clínico
- Servicio farmacéutico
- Imágenes diagnósticas - Ionizantes
- Imágenes diagnósticas - No ionizantes
- Gestión pre-transfusional
- Radiología odontológica
- Toma de muestras de cuello uterino y ginecológicas

Servicios ambulatorios

- Cardiología
- Cirugía general
- Endodoncia
- Enfermería
- Ginecobstetrica
- Medicina familiar
- Medicina general
- Medicina interna
- Nutrición y dietética
- Odontología general
- Pediatría
- Psicología
- Cirugía maxilofacial
- Vacunación

*Sujeto a cambios por novedades en los servicios.

Atención inmediata urgencias

- Urgencias

Servicios hospitalarios

- Hospitalización adultos

HOSPITAL LA ESTRELLA

Localidad: Ciudad Bolívar

Dirección: Carrera 18F No. 72 - 45 Sur

Teléfono: 730 0000 Ext. 7500 - 766 50 48

Apoyo diagnóstico y complementación terapéutica

- Servicio farmacéutico
- Terapia ocupacional

Servicios hospitalarios

- Hospitalización en salud mental

*Sujeto a cambios por novedades en los servicios.

CENTRO DE SALUD CANDELARIA LA NUEVA

Localidad: Ciudad Bolívar

Dirección: Carrera 51 No. 59C - 40 Sur

Apoyo diagnóstico y complementación terapéutica

- Toma de muestras de laboratorio clínico
- Servicio farmacéutico
- Terapia ocupacional
- Terapia respiratoria
- Fisioterapia
- Fonoaudiología y terapia de lenguaje
- Imágenes diagnósticas - Ionizantes
- Imágenes diagnósticas - No ionizantes
- Radiología odontológica
- Toma de muestras de cuello uterino y ginecológicas

Servicios ambulatorios

- Cardiología
- Cirugía general
- Dermatología
- Enfermería
- Ginecobstetrica
- Medicina familiar
- Medicina física y rehabilitación
- Medicina general
- Medicina interna
- Neurología
- Nutrición y dietética
- Odontología general
- Oftalmología
- Ortopedia y traumatología
- Otorrinolaringología

*Sujeto a cambios por novedades en los servicios.

- Pediatría
- Psicología
- Urología
- Odontopediatría
- Cirugía oral
- Vacunación

CENTRO DE SALUD MANUELA BELTRÁN

Localidad: Ciudad Bolívar

Dirección: Carrera 49D No. 69I - 16 Sur

Teléfono: 730 00 00 Ext. 11300 - 731 37 18

Apoyo diagnóstico y complementación terapéutica

- Toma de muestras de laboratorio clínico
- Imágenes diagnósticas - Ionizantes
- Imágenes diagnósticas - No ionizantes
- Radiología odontológica
- Toma de muestras de cuello uterino y ginecológicas

Servicios ambulatorios

- Cardiología
- Cirugía general
- Enfermería
- Ginecobstetrica
- Medicina familiar
- Medicina general
- Medicina interna
- Nutrición y dietética
- Odontología general
- Ortopedia y traumatología
- Pediatría
- Psicología
- Psiquiatría
- Vacunación
- Urología

*Sujeto a cambios por novedades en los servicios.

CENTRO DE SALUD JERUSALÉN

Localidad: Ciudad Bolívar

Dirección: Calle 77 No. 85B - 13 Sur

Teléfono: 730 0000 Ext. 3500

Atención inmediata urgencias

- Urgencias

Servicios ambulatorios

- Medicina general

*Sujeto a cambios por novedades en los servicios.

CENTRO DE SALUD MOCHUELO

Localidad: Ciudad Bolívar

Dirección: Carrera 4 No. 3 - 29 Pasquilla

Teléfono: 730 0000 Ext. 15500 - 200 90 60

Apoyo diagnóstico y complementación terapéutica

- Toma de muestras de laboratorio clínico
- Toma de muestras de cuello uterino y ginecológicas

Servicios ambulatorios

- Enfermería
- Ginecobstetrica
- Medicina familiar
- Medicina general
- Nutrición y dietética
- Odontología general
- Pediatría
- Psicología
- Vacunación

*Sujeto a cambios por novedades en los servicios.

CENTRO DE SALUD PASQUILLA

Localidad: Ciudad Bolívar

Dirección: Carrera 1 No. 3 - 29 Pasquilla

Teléfono: 730 0000 Ext. 16500 - 639 20 28

Apoyo diagnóstico y complementación terapéutica

- Toma de muestras de laboratorio clínico
- Toma de muestras de cuello uterino y ginecológicas

Servicios ambulatorios

- Enfermería
- Medicina general
- Odontología general
- Psicología

*Sujeto a cambios por novedades en los servicios.

HOSPITAL DE USME

Localidad: Usme

Dirección: Carrera 5 Este No. 110 - 11 Sur

Urgencias 24 horas

Apoyo diagnóstico y complementación terapéutica

- Servicio farmacéutico

Atención inmediata urgencia

- Urgencias

Servicios ambulatorios

- Cardiología
- Cirugía general
- Enfermería
- Gastroenterología
- Ginecobstetrica
- Medicina familiar
- Medicina general
- Medicina interna
- Nutrición y dietética
- Ortopedia y traumatología
- Pediatría
- Psicología
- Urología
- Vacunacion

*Sujeto a cambios por novedades en los servicios.

CENTRO DE SALUD DANUBIO

Localidad: Usme

Dirección: Calle 65 Sur # 7D - 90

Teléfono: 730 0000 Ext: 31095

Apoyo diagnóstico y complementación terapéutica

- Toma de muestras de laboratorio clínico
- Servicio farmacéutico
- Imágenes diagnósticas - Ionizantes
- Imágenes diagnósticas - No ionizantes
- Radiología odontológica
- Toma de muestras de cuello uterino y ginecológicas

Servicios ambulatorios

- Cardiología
- Cirugía general
- Enfermería
- Gastroenterología
- Ginecobstetrica
- Medicina familiar
- Medicina general
- Medicina interna
- Neurología
- Nutrición y dietética
- Odontología general
- Oftalmología
- Optometría
- Ortopedia y traumatología
- Pediatría
- Psicología
- Psiquiatría
- Urología
- Vacunación

*Sujeto a cambios por novedades en los servicios.

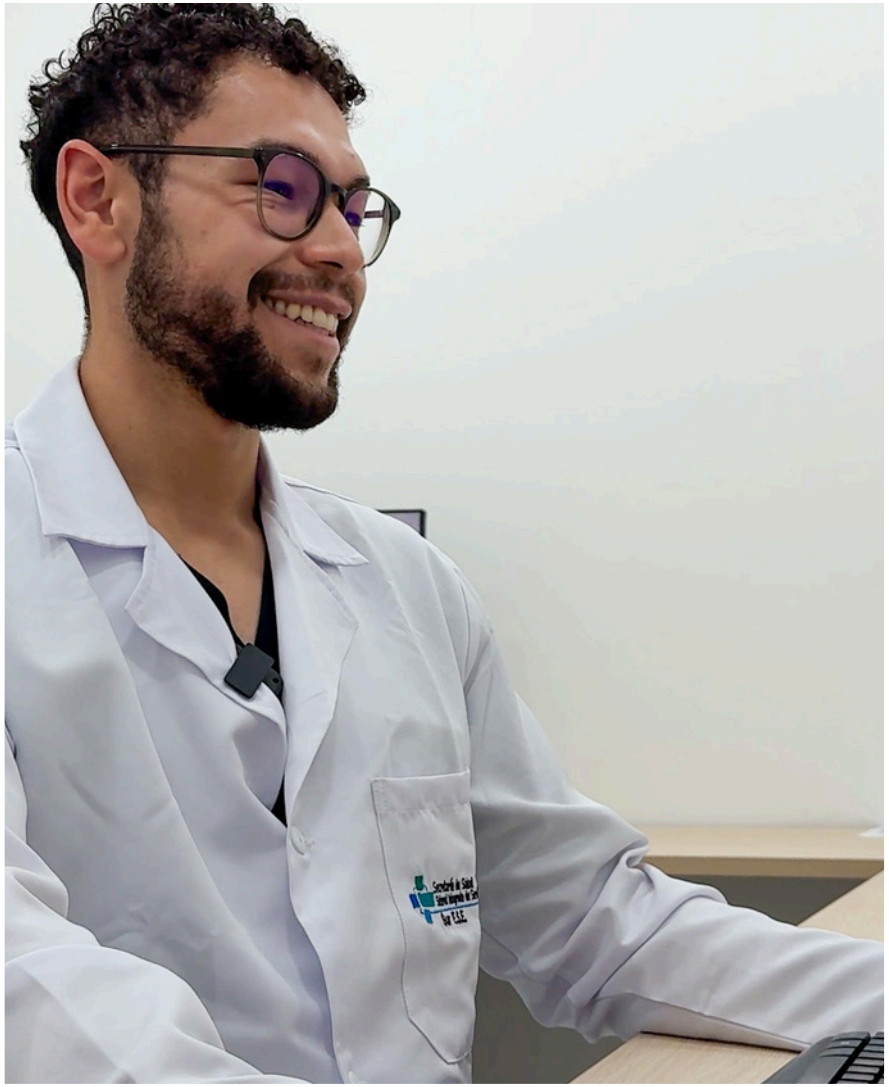

CENTRO DE SALUD MARICHUELA

Localidad: Usme

Dirección: Calle 76 Sur # 14 - 74

Teléfono: 766 0666 Ext: 1139

Apoyo diagnóstico y complementación terapéutica

- Toma de muestras de laboratorio clínico
- Imágenes diagnósticas - No ionizantes
- Radiología odontológica
- Toma de muestras de cuello uterino y ginecológicas

Servicios ambulatorios

- Cardiología
- Cirugía general
- Enfermería
- Ginecobstetrica
- Medicina familiar
- Medicina general
- Nutrición y dietética
- Odontología general
- Pediatría
- Psicología
- Cirugía oral
- Vacunación

*Sujeto a cambios por novedades en los servicios.

CENTRO DE SALUD USME

Localidad: Usme

Dirección: Carrera 13 No. 135A - 42 Sur

Teléfono: 766 0666 Ext. 1033

Urgencias 24 horas

Apoyo diagnóstico y complementación terapéutica

- Toma de muestras de laboratorio clínico
- Servicio farmacéutico
- Radiología odontológica
- Toma de muestras de cuello uterino y ginecológicas

Atención inmediata urgencias

- Urgencias
- Transporte asistencial básico
- Transporte asistencial medicalizado

Servicios ambulatorios

- Enfermería
- Medicina general
- Odontología general

*Sujeto a cambios por novedades en los servicios.

Servicios hospitalarios

- Hospitalización adultos

CENTRO DE SALUD SANTA LIBRADA

Localidad: Usme

Dirección: Carrera 1 C Este No. 75 - 69 Sur

Teléfono: 766 0666 Ext. 1062

Urgencias 24 horas

Apoyo diagnóstico y complementación terapéutica

- Laboratorio clínico
- Servicio farmacéutico
- imágenes diagnósticas - Ionizantes

Atención inmediata urgencia

- Urgencias

Servicios hospitalarios

- Hospitalización adultos

*Sujeto a cambios por novedades en los servicios.

CENTRO DE SALUD BETANIA

Localidad: Usme

Dirección: Calle 76B Sur No. 7 - 64

Teléfono: 766 0666 Ext. 1068

Apoyo diagnóstico y complementación terapéutica

- Toma de muestras de laboratorio clínico
- Terapia ocupacional
- Fisioterapia
- Fonoaudiología y/o terapia del lenguaje
- Radiologia odontológica
- Toma de muestras de cuello uterino y ginecológicas

Servicios ambulatorios

- Enfermería
- Medicina general
- Odontología general
- Psicología

*Sujeto a cambios por novedades en los servicios.

CENTRO DE SALUD LA FLORA

Localidad: Usme

Dirección: Carrera 14B Este No. 74B - 44 Sur

Teléfono: 766 0666 Ext. 1078

Apoyo diagnóstico y complementación terapéutica

- Toma de muestras de laboratorio clínico
- Toma de muestras de cuello uterino y ginecológicas

Servicios ambulatorios

- Enfermería
- Medicina general
- Odontología general
- Psicología

*Sujeto a cambios por novedades en los servicios.

CENTRO DE SALUD DESTINO

Localidad: Usme

Dirección: La Regadera 96

Teléfono: 766 0666 Ext. 91004

Apoyo diagnóstico y complementación terapéutica

- Toma de muestras de laboratorio clínico
- Toma de muestras de cuello uterino y ginecológicas

Servicios ambulatorios

- Enfermería
- Medicina familiar
- Medicina general
- Nutrición y dietética
- Odontología general
- Psicología

*Sujeto a cambios por novedades en los servicios.

CENTRO DE SALUD SAN JUAN DE SUMAPAZ

Localidad: Sumapaz

Dirección: Corregimiento San Juan de Sumapaz
Teléfono: 321 900 7751

Urgencias 24 horas

Apoyo diagnóstico y complementación terapéutica

- Toma de muestras de laboratorio clínico
- Servicio farmacéutico
- Toma de muestras de cuello uterino y ginecológicas
- Radiología odontológica

Servicios ambulatorios

- Cirugía general
- Enfermería
- Ginecobstetricia
- Medicina familiar
- Medicina general
- Medicina interna
- Nutricióny dietética
- Odontología general
- Pediatría
- Psicología
- Psiquiatria
- Medicina alternativa y complementaria - neuralterapéutica

*Sujeto a cambios por novedades en los servicios.

Atención inmediata urgencia

- Atención del parto
- Urgencias
- Transporte asistencial básico

CENTRO DE SALUD NAZARETH

Localidad: Sumapaz

Dirección: Corregimiento Nazareth de Sumapaz
Teléfono: 310 887 9305

Urgencias 24 horas

Apoyo diagnóstico y complementación terapéutica

- Laboratorio clínico
- Toma de muestras de laboratorio clínico
- Servicio farmacéutico
- Fisioterapia
- Fonoaudiología y terapia del lenguaje
- Toma de muestras de cuello uterino y ginecológicas

Servicios ambulatorios

- Cirugía general
- Enfermería
- Ginecobstetricia
- Medicina familiar
- Medicina general
- Medicina interna
- Nutricióny dietética
- Odontología general
- Pediatría
- Psicología
- Psiquiatria
- Medicina alternativa y complementaria - neuralterapéutica
- Vacunación

*Sujeto a cambios por novedades en los servicios.

Atención inmediata urgencia

- Atención del parto
- Urgencias

Servicios hospitalarios

- Hospitalización adultos